

Medium-sized Computer-controlled Cycle Machine
with Input Function

中型電子サイクルマシン (入力機能付き)

AMS-224C

AMS-224P

PARTS LIST

HOW TO MAKE USE OF THIS PARTS LIST

1. As to "#01" and "#02" refer to the "Note" given at the bottom of the respective pages.
2. Codes on the "Qty" column
 - Each numeral indicates the number of parts required.
 - "0.1" and "2.5" indicate the length (in meters) of the respective parts.
3. Parentheses mean that the corresponding part is a subpart that constructs an assembly part.
4. Dotted lines on the Figures indicate assembly parts.

パーツリストご利用に際して

1. リストページの#01、#02等の印は、ページ下の"注記"の説明をご参照下さい。
2. 数量欄の数字は、個数を表し、0.1、2.5等の数値は、長さ(単位メートル)を表します。
3. 数量欄の()は、組部品を構成している子部品であることを意味します。
4. イラストページの-----枠は、組構成であることを意味します。

29194305
No.1123-01

CONTENTS

目 次

1. FRAME & MISCELLANEOUS COVER COMPONENTS (1)	1
頭部・外装関係 (1)	
2. FRAME & MISCELLANEOUS COVER COMPONENTS (2)	3
頭部・外装関係 (2)	
3. FRAME & MISCELLANEOUS COVER COMPONENTS (3)	5
頭部・外装関係 (3)	
4. FRAME & MISCELLANEOUS COVER COMPONENTS (4)	6
頭部・外装関係 (4)	
5. MAIN SHAFT & NEEDLE BAR COMPONENTS	7
上軸・針棒関係	
6. PRESSER MECHANISM COMPONENTS	9
Ⓞ 中押さえ関係	
7. SHUTTLE DRIVER SHAFT COMPONENTS(1)	11
Ⓞ 下軸関係 (1)	
8. SHUTTLE DRIVER SHAFT COMPONENTS(2)	13
下軸関係 (2)	
9. WIPER MECHANISM COMPONENTS	15
Ⓞ ワイパ関係	
10. TENSION RELEASE & TEREAD TRIMMER MECHANISM COMPONENTS	17
糸ゆるめ・糸切り関係	
11. X-Y COMPONENTS (1)	19
X-Y関係 (1)	
12. X-Y COMPONENTS (2)	21
X-Y関係 (2)	
13. CLOTH FEED MECHANISM COMPONENTS	23
布送り台関係	
14. LUBRICATION COMPONENTS	25
給油関係	
15. SENSOR COMPONENTS	27
センサ関係	
16. PNEUMATIC COMPONENTS	29
エアー関係	
17. TABLE COMPONENTS	31
脚卓関係	
18. THREAD STAND COMPONENTS	33
糸立て装置関係	
19. CONTROL BOX COMPONENTS	35
制御ボックス関係	
20. OPERATION BOX COMPONENTS	36
操作ボックス関係	

21. CIRCUIT BOARD COMPONENTS	37
基板関係	
22. POWER SUPPLY & CORD COMPONENTS	39
電源・コード関係	
23. PEDAL & ELECTRIC EQUIPMENT ACCESSORIES PART COMPONENTS	41
ペダル・電装付属品関係	
24. ACCESSORIES PART COMPONENTS	43
付属品関係	
25. OPTIONAL PART COMPONENTS	45
オプション関係	
26. AMS-224P EXCLUSIVE PART COMPONENTS (1)	47
AMS-224P専用部品関係(1)	
27. AMS-224P EXCLUSIVE PART COMPONENTS (2)	49
AMS-224P専用部品関係(2)	
NUMERICAL INDEX OF PARTS	51
索引	

1. FRAME & MISCELLANEOUS COVER COMPONENTS (1)

頭部・外装関係 (1)

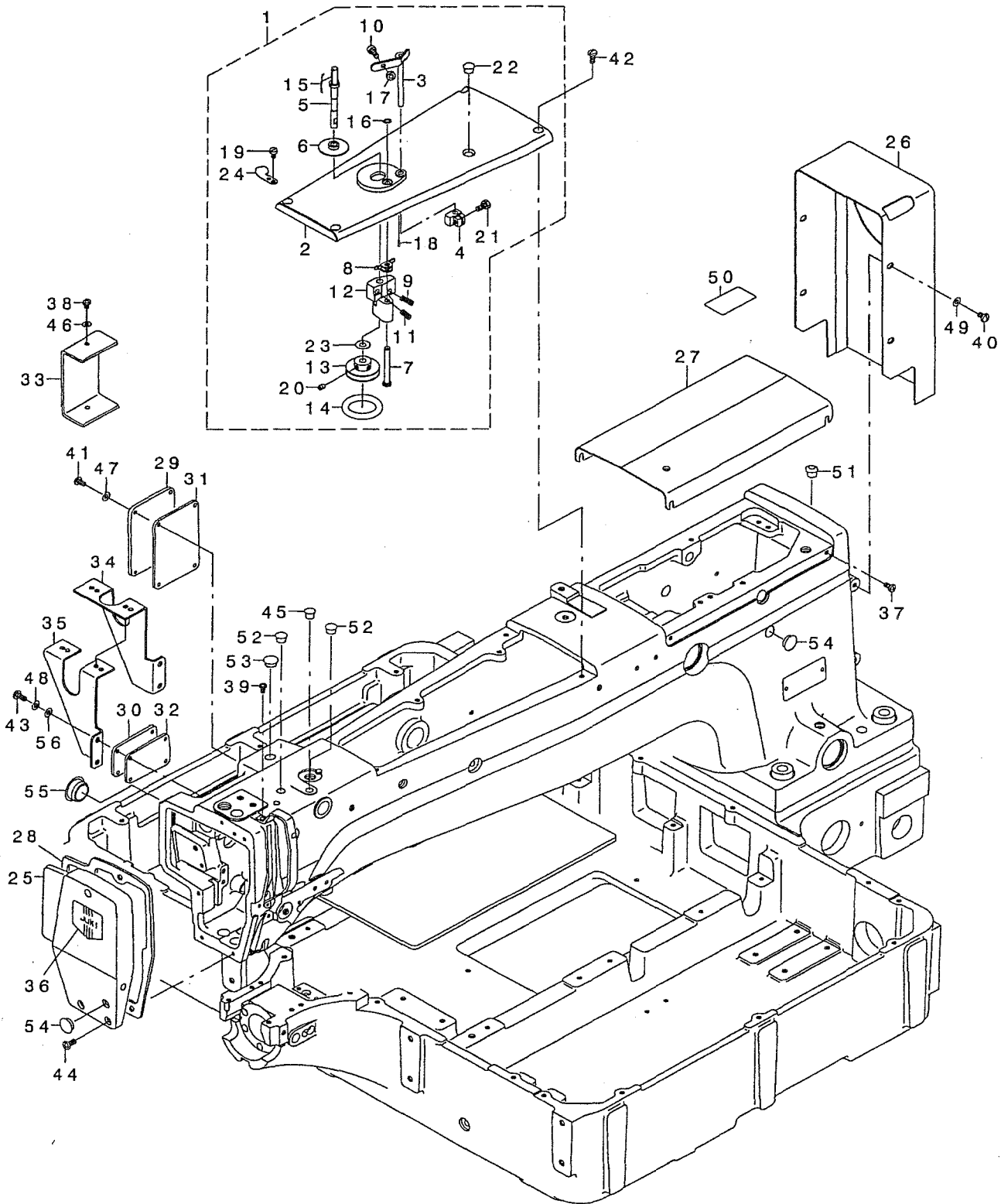

1	B1104-223-CA0	TOP COVER, FRONT ASM.	ウワメンカハ' -マエ クミ	1
2	B1104-223-C00	TOP COVER, FRONT	ウワメンカハ' -マエ	(1)
3	B3201-210-0A0	STOP LATCH ASM.	ホ' ビ' ン オサエ クツコ' ウ	(1)
4	B3203-210-000	CAM	イトマキカム	(1)
5	B3204-210-000	SPINDLE	イトマキシ' ク	(1)
6	B3205-210-000	CUSHION	ホ' ビ' ンザ'	(1)
7	B3206-210-000	SCREW STUD	イトマキシ' クタ' イトメジ' ク	(1)
8	B3207-210-000	TRIP LATCH	イトマキ チヨウセツタイ	(1)
9	B3208-210-000	SPRING A	イトマキ チヨウセツタイ ハ' ネ A	(1)
10	B3208-280-000	BOBBIN WINDER ADJUSTING SCREW	ホ' ビ' ン オサエ ホ' ス	(1)
11	B3209-210-000	SPRING B	イトマキ チヨウセツタイ ハ' ネ B	(1)
12	B3210-210-000	BOBBIN WINDER BASE	イトマキシ' クタ' イ	(1)
13	B3211-210-000	BOBBIN WINDER WHEEL	イトマキク' ルマ	(1)
14	B3212-210-000	FRICTION WHEEL	イトマキ マツク' ルマ	(1)
15	B3212-761-000	LATCH SPRING	ホ' ビ' ン トメハ' ネ	(1)
16	D2430-555-B00	SNAP RING	カムロ-ラ シ' ク クリソク'	(1)
17	NS-6110530-SP	NUT 11/64-40	ロツカクナツト 11/64-40	(1)
18	PS-0150065-KP	SPRING PIN 1.5X6	スプ' リソク' ビ' ン 1.5X6	(1)
19	SS-6090620-SP	SCREW 9/64-40 L=6	ヒラネジ' 9/64-40 L=6	(2)
20	SS-8110520-TP	SCREW 11/64-40 L= 4.5	トメネジ' 11/64-40 L=4.5	(2)
21	SS-9111020-TP	SCREW 11/64-40 L=10	ロツカクホ' ルト 11/64-40 L=10	(1)
22	TA-0850604-R0	RUBBER PLUG	トメセン	(1)
23	WP-0651056-SH	WASHER 6.5X11X1	ヒラザ' カ' ネ 6.5X11X1	(1)
24	105-02300	THREAD CUTTER	イトキリホジ' イタ	(1)
25	B1105-220-00A	FACE PLATE	メンブ' カハ' -	1
26	B1107-223-C00	BELT COVER	ハ' ルトカハ' -	1
27	B1109-223-C00	TOP COVER, REAR	ウワメンカハ' -ウシロ	1
28	B1117-220-000	FACE PLATE GASKET	メンブ' カハ' - ハ' ツキン	1
29	B1122-220-00B	COVER (A)	ナカオサエカハ' -(A)	1
30	B1123-220-00B	COVER (B)	ナカオサエカハ' -(B)	1
31	B1124-220-000	GASKET A	ナカオサエカハ' - ハ' ツキン A	1
32	B1125-220-000	GASKET B	ナカオサエカハ' - ハ' ツキン B	1
33	B1128-210-00B	SWITCH COVER	トウブ' スイッチ トリツケダ' イカハ' -	1
34	B1142-223-C00	FIXING PLATE A	ソウサハ' ココテイイタA	1
35	B1143-223-C00	FIXING PLATE B	ソウサハ' ココテイイタB	1
36	B1178-191-000	FACE PLATE DRESSING TABLE	メンイタ ケジヨ-ハ' ン	1
37	SL-4040891-SC	SCREW M4 L=8	サ' カ' ネツキ ナハ' コネジ' M4 L=8	4
38	SM-4040601-SC	SCREW M4X0.7 L=6	ナハ' コネジ' M4X0.7 L=6	2
39	SS-4090715-SP	SCREW 9/64-40 L=7	ナハ' ネジ' 9/64-40 L=7	2
40	SS-4110715-SP	SCREW 11/64-40 L=7	ナハ' ネジ' 11/64-40 L=7	4
41	SS-4110815-SP	SCREW 11/64-40 L=8	ナハ' ネジ' 11/64-40 L=8	4
42	SS-4111015-SP	SCREW 11/64-40 L=10	ナハ' ネジ' 11/64-40 L=10	4
43	SS-4111015-SP	SCREW 11/64-40 L=10	ナハ' ネジ' 11/64-40 L=10	4
44	SS-4111015-SP	SCREW 11/64-40 L=10	ナハ' ネジ' 11/64-40 L=10	3
45	TA-0750704-R0	RUBBER PLUG	トメセン	1
46	WP-0430801-SC	WASHER 4.3X9X0.8	ヒラザ' カ' ネ 4.3X9X0.8	2
47	WP-0450000-SD	WASHER 4.5X8X0.5	ヒラザ' カ' ネ 4.5X8X0.5	4
48	WT-0430002-KN	WASHER M4	ハツキサ' カ' ネ M4	4
49	WP-0450801-SD	WASHER 4.5X10X0.8	ヒラザ' カ' ネ 4.5X10X0.8	4
50	291-45505	THREADING SHELL	AMS-215C イトミチシ-ル	1
51	B1405-012-000	CAP	キヤツブ'	1
52	TA-0850604-R0	RUBBER PLUG	トメセン	2
53	TA-1050504-R0	RUBBER PLUG	トメセン	1
54	TA-1250406-R0	RUBBER PLUG D=12.5 L=4	トメセン D=12.5 L=4	3
55	TA-2100904-R0	RUBBER PLUG	トメセン	1
56	WP-0450000-SD	WASHER 4.5X8X0.5	ヒラザ' カ' ネ 4.5X8X0.5	4

2. FRAME & MISCELLANEOUS COVER COMPONENTS (2)

頭部・外装関係 (2)

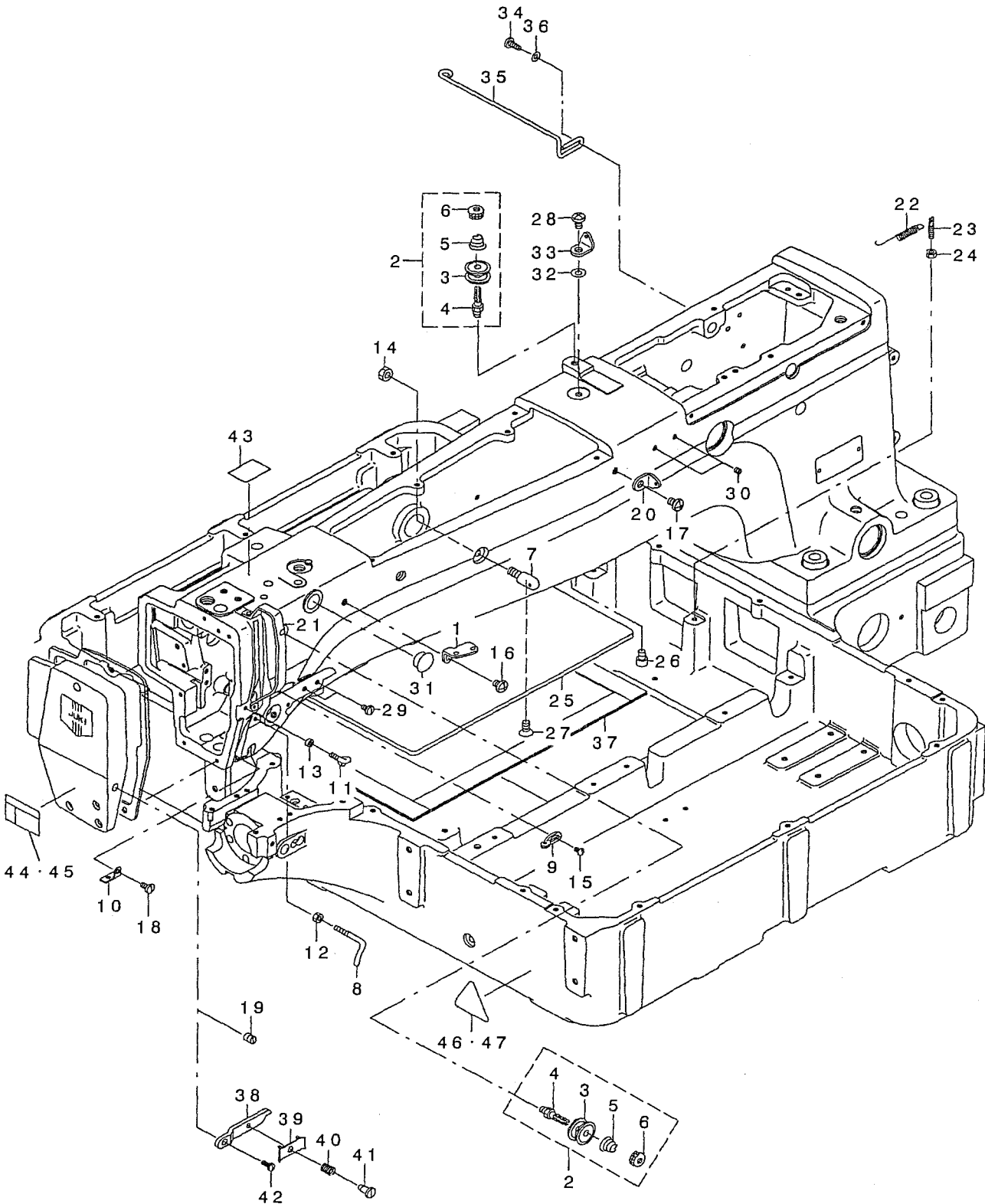

1	B1111-232-000	THREAD GUIDE PLATE	イトアンナイ イタ	1
2	B1115-232-0A0	FIRST THREAD TENSION ASM.	タ'イ1 イトチヨ-シ クミ	2
3	B3126-012-000	THREAD TENSION DISK	イトチヨ-シサラ	(4)
4	B3123-352-000	THREAD TENSION ROD	イトチヨ-シホ' -	(2)
5	B1115-232-000	FIRST THREAD TENSION SPRING	タ'イ1 イトチヨ-シ ハ'ネ	(2)
6	B3125-012-000	THREAD TENSION NUT	イトチヨ-シ ナツト	(2)
7	B1123-280-000	FIRST THREAD GUIDE	タ'イイチ イトアンナイ	1
8	B1125-215-P00	L-SHAPED THREAD GUIDE	Lガ' タイトアンナイ	1
9	B1126-552-000	ARM THREAD GUIDE A	ア-ム イトアンナイ A	1
10	B1129-210-000	FRAME THREAD GUIDE (B)	ア-ム イト アンナイB	1
11	B3114-771-000	THREAD GUIDE	イトアンナイ	1
12	NS-6090310-SP	NUT 9/64-40	ロツカクナツト 9/64-40	1
13	NS-6090310-SP	NUT 9/64-40	ロツカクナツト 9/64-40	1
14	NS-6150310-SP	NUT 15/64-28	ロツカクナツト 15/64-28	1
15	SS-3090610-SP	SCREW 9/64-40 L=6	マルネジ' 9/64-40 L=6	1
16	SS-4150915-SP	SCREW 15/64-28 L=9	ナハ' ネジ' 15/64-28 L=9	1
17	SS-4150915-SP	SCREW 15/64-28 L=9	ナハ' ネジ' 15/64-28 L=9	1
18	SS-7110840-SP	SCREW 11/64-40 L=7.8	マルヒラネジ' 11/64-40 L=7.8	1
19	#01 SS-8090410-SP	SCREW 9/64-40 L= 3.5	トメネジ' 9/64-40 L=3.5	1
20	137-86306	THREAD GUIDE NO.1	タ'イ1 イト アンナイ	1
21	138-16608	BALANCE COVER	テンビ' ンカハ' -	1
22	B2431-215-000	THREAD TRIMMER LINK SPRING	イトキリ リンクハ' ネ	1
23	B1649-161-000	TENSION SPRING ADJUSTING SCREW	ヒツハ' リハ' ネ チヨ-セツネジ'	1
24	NS-6110310-SP	NUT 11/64-40	ロツカクナツト 11/64-40	1
25	B1502-224-C00	PRESSER PLATE	オサエイタ	1
26	SM-6060802-TP	SCREW M6 L=8	ロツカクアナホ' ルト M6 L=8	2
27	B1503-223-C00	SCREW	オサエイタコテイネジ'	4
28	SS-4150915-SP	SCREW 15/64-28 L=9	ナハ' ネジ' 15/64-28 L=9	1
29	SS-7110710-SP	SCREW 11/64-40 L=7	マルヒラネジ' 11/64-40 L=7	2
30	SS-8110560-SP	SCREW 11/64-40 L=4.5	トメネジ' 11/64-40 L=4.5	2
31	TA-1470704-RO	RUBBER PLUG	トメセン	1
32	WP-0621016-SD	WASHER 6.2X13X1	ヒラサ' ガ' ネ 6.2X13X1	1
33	137-86306	THREAD GUIDE NO.1	タ'イ1 イト アンナイ	1
34	SS-7111120-TP	SCREW	マルヒラネジ'	2
35	B2568-223-C00	AIR TUBE SUPPORT	エアチューブ' ササエ	1
36	WP-0450801-SD	WASHER 4.5X10X0.8	ヒラサ' ガ' ネ 4.5X10X0.8	2
37	B1504-224-C00	PRESSER PLATE SHEET	オサエイタシート	1
38	#02 B1145-210-000	INSTALLING BASE	ハリイトオサエ トリツケタ' イ	1
39	#02 101-29104	THREAD PRESSER PLATE	ハリイトオサエイタ	1
40	#02 B1132-521-000	THREAD PRESSER PLATE SPRING	ハリイト オサエイタ ハ'ネ	1
41	#02 SD-0380551-SL	HINGE SCREW D= 3.80 H= 5.5	タ' ソネジ' D=3.8 H=5.5	1
42	#02 SS-7090910-SP	SCREW 9/64-40 L= 8.5	マルヒラネジ' 9/64-40 L=8.5	1
43	#05 B1143-210-000	LABEL	ユビ' チユウイラハ' ル	1
44	#03 CM-3002003-01	SAFETY LABEL, 5(SMALL).	アンセ' ンラハ' ル 5(シヨウ)	1
45	#04 CM-3002003-A1	SAFETY LABEL., 6 (SMALL).	アンセ' ンラハ' ル 6(シヨウ)	1
46	#03 CM-3002000-B2	LABEL(25).	ハサミコミチュウイテ-ル(25)	1
47	#05 CM-3002000-02	CAUTION LABEL(25)	ユビ' ケガ' チユウイテ-ル(25)	1

NOTE (注記)	#01...S & H TYPE	S, H仕様
	#02...G TYPE	G仕様
	#03...FOR DOMESTIC USE	国内用
	#04...FOR EXPORT	輸出用
	#05...FOR JE	JE用

3. FRAME & MISCELLANEOUS COVER COMPONENTS (3)

頭部・外装関係 (3)

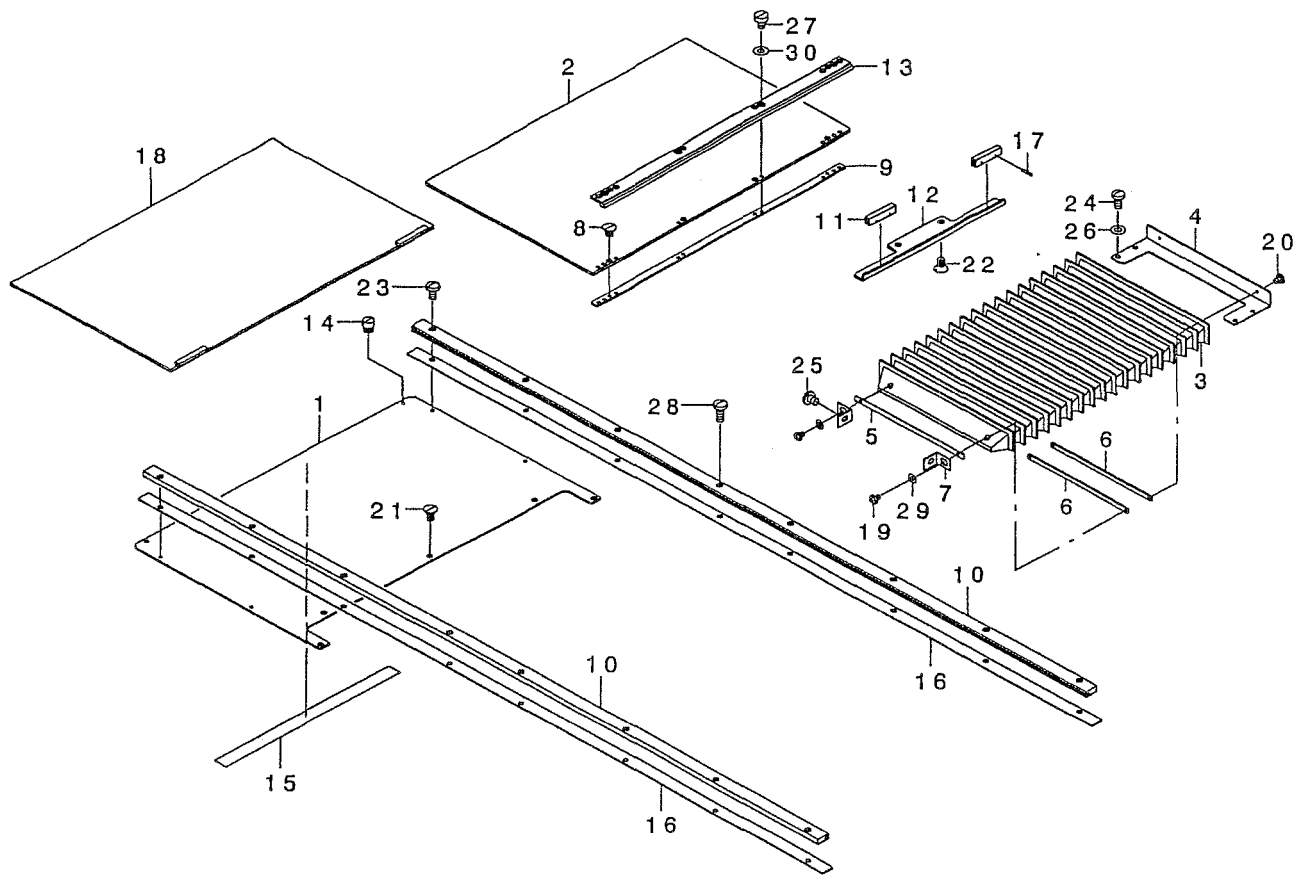

REF. NO	NOTE	PART NO.	DESCRIPTION	ヒソメイ	Qty
1		B1108-224-C00	FEED BASE COVER	オクリタ イカハ -	2
2		B1188-224-CA0	X MOVEMENT UPPER COVER ASM.	Xイト ウウエカハ -クミ	2
3		B1153-223-C00	MOVEMENT COVER	イト ウカハ -	1
4		B1154-223-C00	MOVEMENT COVER STAY	イト ウカハ -ステー	1
5		B1155-223-C00	FIXING PLATE	イト ウカハ -コテイイタ	1
6		B1156-223-C00	FIXING PLATE B	イト ウカハ -コテイイタB	2
7		B1157-215-000	MOVEMENT COVER PLATE	イト ウカハ - トリツケイタ	2
8		SS-1110640-TP	SCREW 11/64-40 L= 5.5	サラネシ 11/64-40 L=5.5	8
9		B1180-223-C00	RAIL INSTALLING PLATE	ホシ ヨカハ -レールメイタ	2
10		B1181-224-C00	RAIL X	オクリタ イホシ ヨカハ -レールX	2
11		B1193-223-C00	GUIDE RAIL CLICK	ガ イト レールツメ	4
12		B1182-223-C00	RAIL GUIDE	ホシ ヨカハ -レールガ イト	2
13		B1183-224-C00	RAIL Y	オクリタ イホシ ヨカハ -レールY	2
14		D2522-232-D00	PIN	ツマミツシ イタカム ヒソ	2
15		B1198-229-000	FEED BASE COVER HOLDING RUBBER	オクリタ イカハ -ウケコム	2
16		B1189-224-C00	RAIL GUIDE X	ホシ ヨカハ -レールガ イト X	2
17		PS-0150065-KP	SPRING PIN 1.5X6	スプリング ヒソ 1.5X6	8
18		B1187-224-CA0	LOWER COVER ASM.	Xイト ウウタカハ -クミ	2
19		SM-4030401-SC	SCREW M3X0.5 L=4	ナハ ネシ M3X0.5 L=4	2
20		SM-7030450-SC	SCREW M3X0.5 L=4	マルヒラネシ M3X0.5 L=3.5	2
21		SS-1110840-SP	SCREW 11/64-40 L=8	サラネシ 11/64-40 L=8	10
22		SS-1110840-SP	SCREW 11/64-40 L=8	サラネシ 11/64-40 L=8	4
23		SS-4110815-SP	SCREW 11/64-40 L=8	ナハ ネシ 11/64-40 L=8	8
24		SS-4110915-SP	SCREW 11/64-40 L=9	ナハ ネシ 11/64-40 L=9	4
25		SS-4120615-SP	SCREW 3/16-28 L=6	ナハ ネシ 3/16-28 L=6	2
26		WP-0450801-SD	WASHER 4.5X10X0.8	ヒラサ ガネ 4.5X10X0.8	4
27		SS-6110610-TP	SCREW 11/64-40 L=6	ヒラネシ 11/64-40 L=6	8
28		SS-7111120-TP	SCREW	マルヒラネシ	8
29		WP-0330501-SB	WASHER M3	ヒラサ ガネ ミカ キマ M3	2
30		WP-0450000-SD	WASHER 4.5X8X0.5	ヒラサ ガネ 4.5X8X0.5	8

頭部・外装関係 (4)

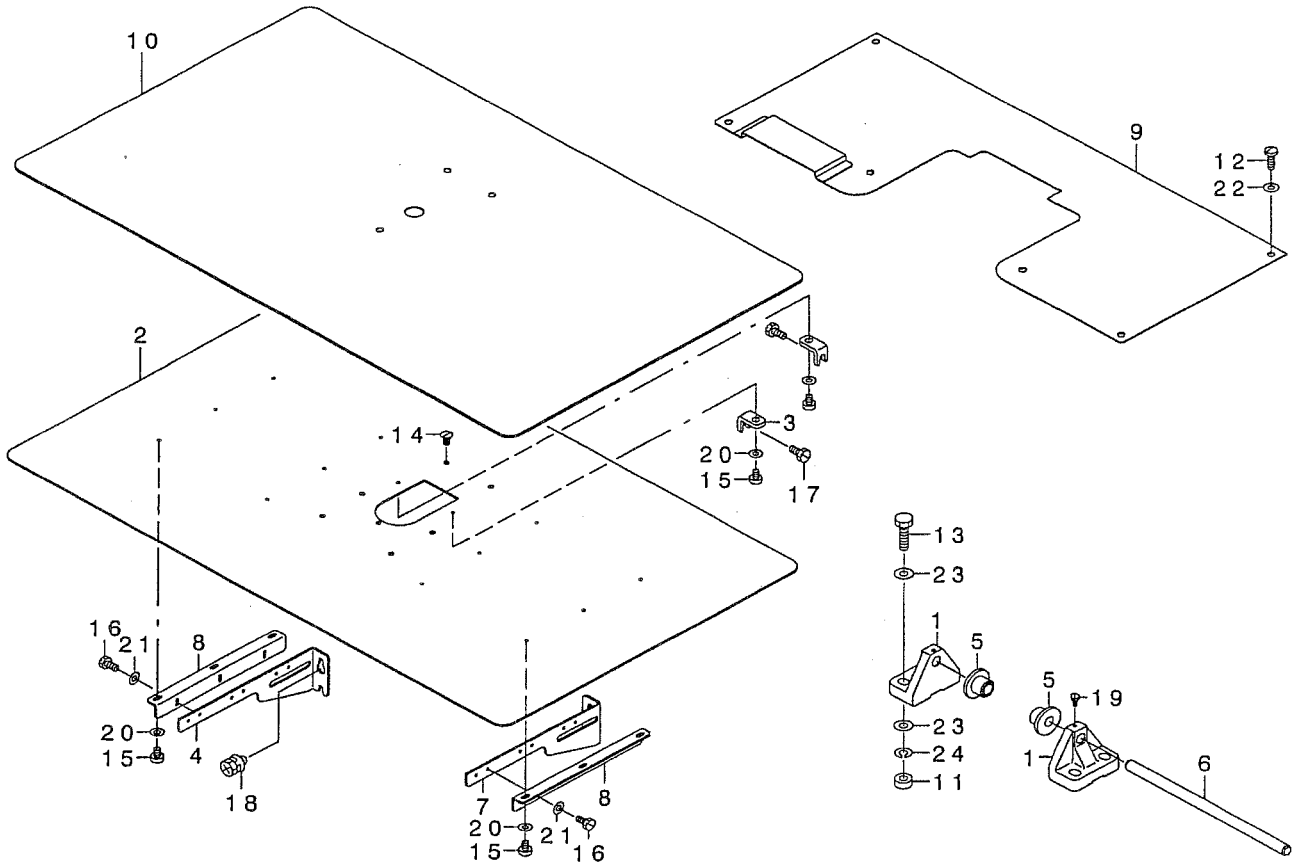

REF. NO	NOTE	PART NO.	DESCRIPTION	ヒョウメイ	Qty
1		B1111-220-000-A	BED HINGE	ハット・ヒンジ	2
2		B1112-224-C00	NEEDLE PLATE SUPPORT COVER	ハリイタホジ ヨカハ	1
3		B1113-223-C00	COVER SUPPORTER	ハリイタホジ ヨカハ - ササエ	2
4		B1121-223-C00	COVER SUPPORTER, RIGHT	ハリイタホジ ヨカハ - ササエ (ミキ)	2
5		B1115-220-000	RUBBER PAD A	ホウシン コ AA	2
6		B1120-223-C00	HING SHAFT	ハット・ヒンジ シク	1
7		B1121-223-C0A	COVER SUPPORTER, LEFT	ハリイタホジ ヨカハ - ササエ (ヒタリ)	2
8		B1132-223-C00	COVER BASE	ハリイタホジ ヨカハ - タイ	4
9		B1159-223-C00	TABLE COVER, REAR	テーブルウツロカハ	1
10		B1170-224-C00	AUXILIARY COVER SHEET	ハリイタホジ ヨカハ - シート	1
11		NM-6120011-SF	NUT M12	ロツカクナツト M12 1ツエ	4
12		SM-5051400-SC	SCREW M5 L=14	トラスネジ M5X0.8 L=14	6
13		SM-9124503-SB	SCREW M12 L=45	ロツカクホルト M12 L=45	4
14		SS-1110840-SP	SCREW 11/64-40 L=8	サラネジ 11/64-40 L=8	2
15		SS-6110610-TP	SCREW 11/64-40 L=6	ヒラネジ 11/64-40 L=6	14
16		SS-9110920-CP	SCREW 11/64-40 L=9	ロツカクホルト 11/64-40 L=9	12
17		SS-9121010-TP	SCREW	ロツカクホルト	2
18		SL-9061291-SE	WASHER HEXAGONAL BOLT M6 L=12	サカネツキロツカクホルト	8
19		SS-9151240-SN	SCREW 15/64-28 L=11.5	ロツカクホルト 15/64-28	2
20		WP-0520656-SA	WASHER 5.2X9.5X0.6	ヒラサカネ 5.2X9.5X0.6	14
21		WP-0520656-SA	WASHER 5.2X9.5X0.6	ヒラサカネ 5.2X9.5X0.6	12
22		WP-0841601-SC	WASHER 8.4X17.4X1.6	ヒラサカネ ミカキマル M8	10
23		WP-1302501-SE	WASHER M12	ヒラサカネ	8
24		WS-1253010-KN	SPRING WASHER 12.5X21.5X3	ハネサカネ 12.5X21.5X3	4

5. MAIN SHAFT & NEEDLE BAR COMPONENTS

上軸・針棒關係

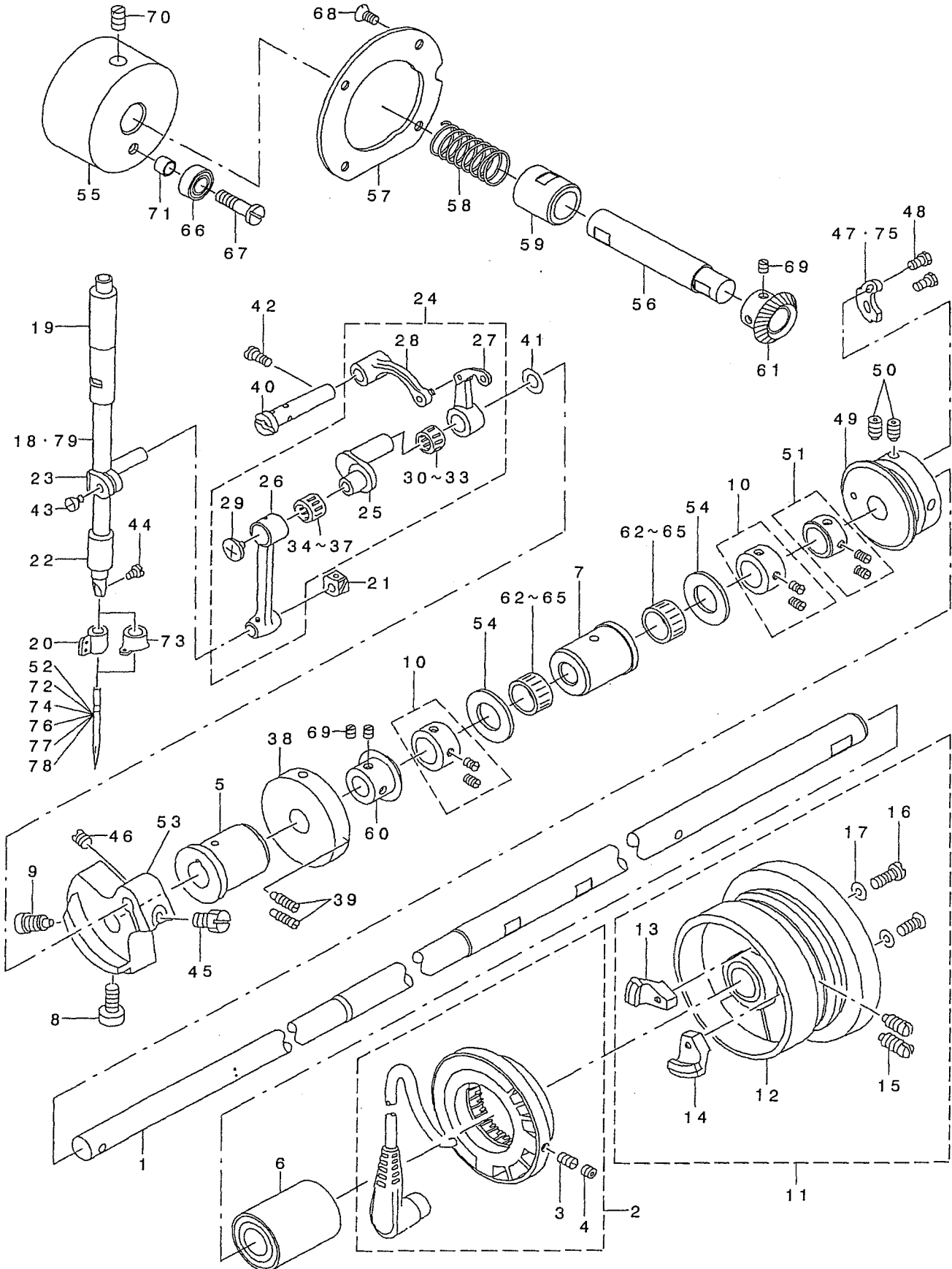

1	B1201-223-C00	MAIN SHAFT	ウツク	1
2	B1209-220-0A0	GENERATOR STATOR ASM.	ハジツキ ステータクタ	1
3	SS-8111010-TP	SCREW 11/64-40 L=9.5	トメネツ 11/64-40 L=9.5	(2)
4	SS-8110422-TP	SCREW 11/64-40 L=4	トメネツ 11/64-40 L=4	(2)
5	B1202-210-000	BUSHING, FRONT	ウツク マエメタル	1
6	B1204-210-0A0	BUSHING, REAR	ウツク クラウドメタル クミ	1
7	B1203-223-C00	BUSHING INTERMEDIATE	ウツク クナメタル	1
8	SS-6151412-TP	SCREW 15/64-28 L=14	ロツカクナメタル 15/64-28	1
9	SS-6681712-TP	SCREW 9/32-28 L=16.5	6カクナメタル 9/32-28L=16.5	1
10	CS-147121E-SH	THRUST COLLAR ASM. D=14.72 W=12	スラストウケ D=14.72 W=12 クミ	2
11	B1205-210-0BA	HAND WHEEL ASM.	ハズミク ハマ クミ	1
12	B1205-210-0AA	HAND WHEEL ASM.	ハズミク ハマ(ウツク)	(1)
13	M4007-110-0AB	MAGNET FITTING BASE B ASM.	マグネツ トリツクダイ B クミ	(1)
14	B1208-210-0A0	SOLENOID INSTALLING PLATE ASM.	マグネツ トリツクダイ ウツク(ウ)	(1)
15	SS-8151550-SP	SCREW 15/64-28 L=15	トメネツ 15/64-28 L=15	(2)
16	SS-6111210-SP	SCREW 11/64-40 L=12	ヒラネツ 11/64-40 L=12	(2)
17	WP-0450801-SD	WASHER 4.5X10X0.8	ヒラネツ ガネ 4.5X10X0.8	(2)
18	B1401-210-000	NEEDLE BAR	ハリネツ	1
19	B1402-280-000	NEEDLE ROD METAL	ハリネツ - メタル	1
20	#04 B1405-210-000	THREAD GUIDE A	ハリネツ ウイトソツナイ A	1
21	B1414-232-000	SQUARE BLOCK	カクゴ	1
22	B1403-280-000	NEEDLE ROD LOWER METAL	ハリネツ - ユタメタル	1
23	B1411-552-0A0	NEEDLE ROD HOLDER ASM.	ハリネツ - タキ クミ	1
24	B1901-210-0B0	THREAD TAKE-UP LEVER ASM.	リツク テンビツク	1
25	B1407-210-000	NEEDLE BAR CRANK	ハリネツ クランク	(1)
26	B1404-280-000	NEEDLE BAR CRANK ROD	ハリネツ - クラウドロツク	(1)
27	B1901-210-0A0	THREAD TAKE-UP LEVER COMPL.	リツク テンビツク	(1)
28	B1903-210-000	THREAD TAKE-UP CRANK	テンビツク クランク	(1)
29	B1903-552-000	LEFT SCREW	ヒダリネツ	(1)
30	#01 B1905-541-A00	NEEDLE BEARING, A	テンビツク ニット ハマ アリツク	(1)
31	#01 B1905-541-B00	NEEDLE BEARING	テンビツク ニット ハマ アリツク	(1)
32	#01 B1905-541-C00	NEEDLE BEARING	テンビツク ニット ハマ アリツク	(1)
33	#01 B1905-541-D00	NEEDLE BEARING	テンビツク ニット ハマ アリツク	(1)
34	#01 B1411-804-A00	BEARING (A)	ハリネツ - レハ - ハ アリツク A	(1)
35	#01 B1411-804-B00	NEEDLE DRIVING LEVER BEARING B	ハリネツ - レハ - ハ アリツク B	(1)
36	#01 B1411-804-C00	NEEDLE DRIVING LEVER BEARING C	ハリネツ - レハ - ハ アリツク C	(1)
37	#01 B1411-804-D00	BEARING (D)	ハリネツ - レハ - ハ アリツク	(1)
38	B3213-205-000	BOBBIN WINDER DRIVING WHEEL	イトユルメ ノツチ	1
39	SS-8111610-SP	SCREW 11/64-40 L=15.5	トメネツ 11/64-40 L=15.5	2
40	B1904-280-000	BALANCE CRANK PIN	テンビツク クランクピツク	1
41	B1223-771-000	NEEDLE ROD CRANK WASHER	ハリネツ - クラウド クラウド	1
42	SS-7151120-SP	SCREW 15/64-28 L=11	マルヒラネツ 15/64-28 L=11	1
43	SS-6090670-TP	SCREW 9/64-40 L=6	ヒラネツ 9/64-40 L=6	1
44	SS-7080510-TP	SCREW 1/8-44 L=4.5	マルヒラネツ 1/8-44 L=4.5	1
45	SS-9661230-CP	SCREW 1/4-40 L=12	ロツカクナメタル 1/4-40 L=12	1
46	SS-8660610-TP	SCREW 1/4-40 L=6	トメネツ 1/4-40 L=6	1
47	#10 B2312-220-000	TENSION RELEASE NOTCH	イトユルメ ノツチ	1
48	SS-8090833-TP	SCREW	ロツカクナメタル	2
49	B2401-205-000	THREAD TRIMMER CAM	イトキリガ	1
50	SS-8661012-TP	SCREW	トメネツ	2
51	CS-1470710-SH	THRUST COLLAR ASM. D=14.72 W=7	スラストウケ D=14.72 W=7 クミ	1
52	#02 MDP-500B1400	NEEDLE DPX5 #14	ハリ DPX5 #14	1
53	B1206-210-A00	COUNTERWEIGHT	グリアシ	1
54	B1211-980-000	UPPER SHAFT THRUST BEARING	ウツク スラストハ アリツク	2
55	B1212-223-C00	AUXILIARY PULLY	ネツ ヨツ - リ	1
56	B1213-223-C00	PULLY SHAFT	ネツ ヨツ - リ - ツク	1
57	B1214-223-C00	FIXING PLATE	ネツ ヨツ - リ - ロツク	1
58	B1215-223-C00	SPRING	ネツ ヨツ - リ - モツ ユハネ	1
59	B1606-155-000	FEED ROCKER SHAFT BUSHING, REA	スイハイ オクツク クラウドメタル	1
60	B1811-059-A00	HOOK CONNECTING SHAFT MIGHTER	カム レンツツク マイダ - A	1
61	B1811-059-B00	HOOK CONNECTING SHAFT MIGHTER	カム レンツツク マイダ - B	1
62	D1230-555-B0A	NEEDLE BEARING A	ウツク ニット ハマ アリツク A	2
63	#01 D1230-555-B0B	NEEDLE BEARING (B)	ウツク ニット ハマ アリツク B	2
64	#01 D1230-555-B0C	NEEDLE BEARING (C)	ウツク ニット ハマ アリツク C	2
65	#01 D1230-555-B0D	NEEDLE BEARING D	ウツク ニット ハマ アリツク D	2
66	SB-1060004-00	CLUTCH BEARING	クラツチハ アリツク	1
67	SD-0601051-SP	HIGE SCREW D=6 H=13	タツネツ D=6 H=13	1
68	SS-2110920-TP	SCREW 11/64-40 L=8.5	マルヒラネツ 11/64-40 L=8.5	4
69	SS-8110510-SP	SCREW 11/64-40 L=5	トメネツ 11/64-40 L=5	4
70	SS-8661030-SP	SCREW 1/4-40 L=10	トメネツ 1/4-40 L=10	2
71	I11-11309	BRACKET INSTALLING COLLAR	ライハ カラ	1
72	#03 MC-2005010-00	NEEDLE #100	ハリ 134 100	1
73	#05 B1406-210-000	THREAD GUIDE	ハリネツ ウイトソツナイ (アツモノ)	1
74	#06 MDP-170B1800	NEEDLE DPX17 #18	ハリ DPX17 #18	1
75	#11 B2312-210-A00	TENSION RELEASE NOTCH	イトユルメ ノツチ	1
76	#08 MC-3720011-00	NEEDLE 135X17 #110	ハリ SY3355 110	1
77	#07 MDP-170B2300	NEEDLE DPX17 #23	ハリ DPX17 #23	1
78	#09 MC-3720016-00	NEEDLE SY3355 160	ハリ SY3355 160	1
79	#11 B1401-210-A00	NEEDLE BAR	ハリネツ	1

NOTE (注記)

#01...SELECTIVE PART
 #02...S TYPE(EXCEPT JE)
 #03...S TYPE(FOR JE)
 #04...S TYPE
 #05...H & G TYPE
 #06...H TYPE(EXCEPT JE)
 #07...G TYPE(EXCEPT JE)
 #08...H TYPE(FOR JE)
 #09...G TYPE(FOR JE)
 #10...S & H TYPE
 #11...COMMON USE PART FOR #07 & #09

選択部品
 S 仕様 (JEを除く)
 S 仕様 (JE向け)
 S 仕様
 H, G 仕様
 H 仕様 (JEを除く)
 G 仕様 (JEを除く)
 H 仕様 (JE向け)
 G 仕様 (JE向け)
 S, H 仕様
 #07, #09共通

6. PRESSER MECHANISM COMPONENTS

中押さえ関係

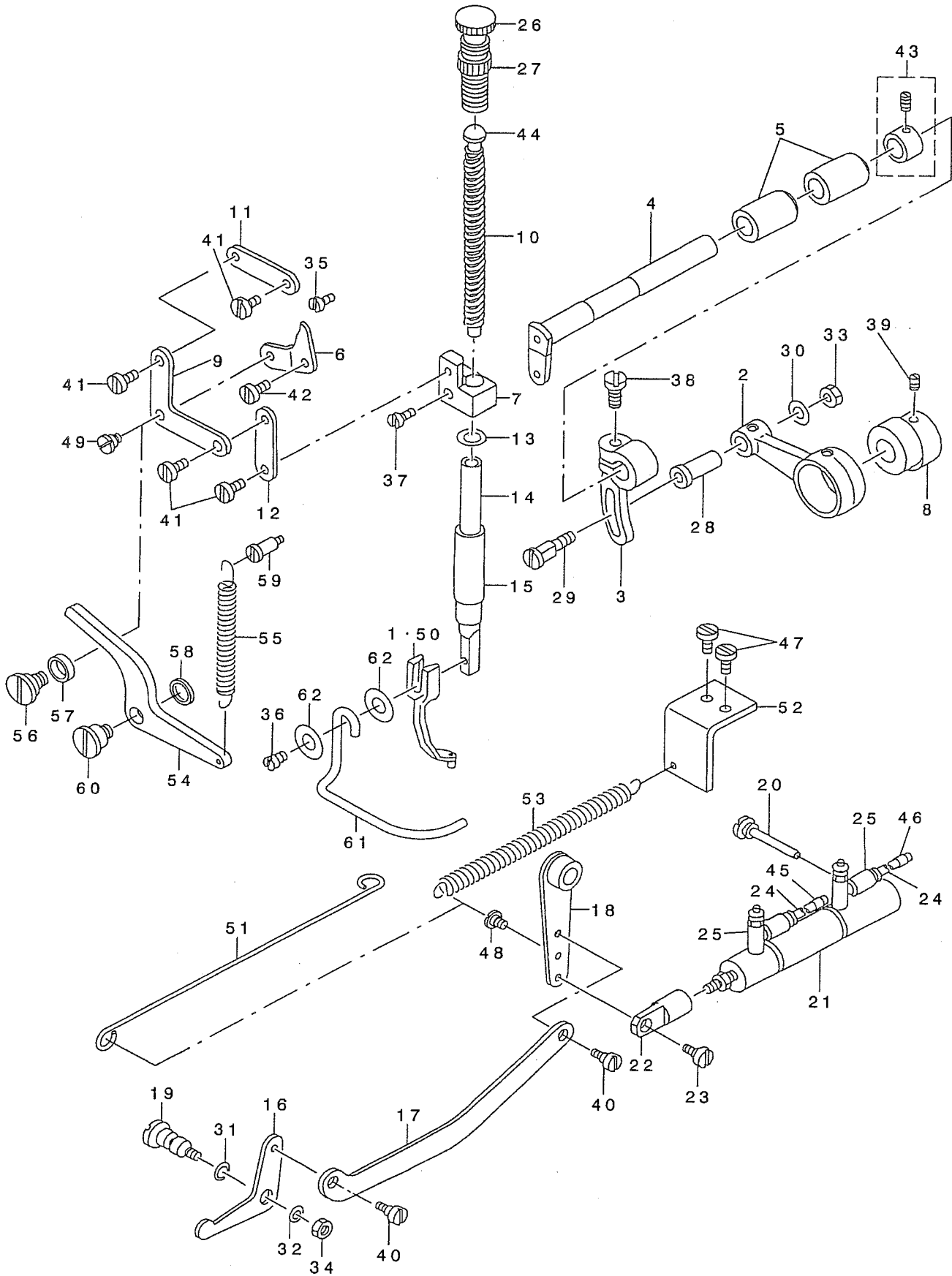

1	#02	B1601-220-00H	INTERMEDIATE PRESSER H	ナカオサエH	1
2		B1602-220-000	INTERMEDIATE PRESSER ROD	ナカオサエ ロット	1
3		B1603-220-000	INTERMEDIATE PRESSER ROD ARM	ナカオサエ ロット ウテ	1
4		B1604-220-000	INTERMEDIATE PRESSER SHAFT	ナカオサエ ヨウト ウツク	1
5		B1605-220-000	INTERMEDIATE PRESSER BUSHING	ナカオサエ ヨウト ウツク メタル	2
6		B1606-220-000	POSITIONING LINK	ナカオサエ イチキメリンク	1
7		B1608-220-000	GUIDE BRACKET	ナカオサエ タキ	1
8		B1609-220-000	CAM	ナカオサエ カム	1
9		B1610-220-000	L-SHAPED LINK	ナカオサエ Lカ リンク	1
10		B1611-224-000	SPRING	ナカオサエ ハネ	1
11		B1612-220-000	SUSPENSION LINK A	ナカオサエ リンクA	1
12		B1613-220-000	SUSPENSION LINK B	ナカオサエ リンクB	1
13		B1614-220-000	SPACER	ナカオサエ スパ-サ	1
14		B1615-224-000	PRESSER BAR	ナカオサエ ホウ	1
15		B1616-220-000	PRESSER BAR BUSHING, LOWER	ナカオサエ ホウ ヲタメタル	1
16		B1620-224-000	LIFTING LINK	ナカオサエ アゲ リンク	1
17		B1621-224-000	CONNECTING LINK	ナカオサエ アゲ レンケツ イタ	1
18		B1622-224-0AO	CONNECTING LINK ARM ASM.	ナカオサエ アゲ レンケツウテ ケツコウ	1
19		B1627-220-000	LINK PIVOT PIN	ナカオサエ アゲ リンク シテンシク	1
20		B1628-220-000	CYLINDER SUPPORT SCREW	ナカオサエ シリンダ ササエネジ	1
21		PA-1603003-A0	INTERMEDIATE PRESSER CYLINDER	エア-シリンダ-	1
22		B1625-224-000	CYLINDER KNUCKLE	ナカオサエ シリンダ- ナックル	1
23		SD-0640321-SP	HINGE SCREW D= 6.35 H= 3.2	ダ'ソネジ' D=6.35 H=3.2	1
24		BT-0400251-EB	URETHANE HOSE, BLACK	ウレタンホ-ス クロ	2.5
25		PC-0105080-00	SPEED CONTROLLER	スピ-ート' コントローラ	2
26		110-71602	PRESSER SPRING REGULATOR	オサエ チョウセツ ネジ	1
27		110-71701	NUT	オサエ チョウセツ ネジ' ナット	1
28		D1455-055-B00	CONNECTING STUD	ウツオクリ ロット' レンケツウ'ク	1
29		D1456-055-B00	HINGE SCREW	ウツオクリ ロット' ダ'ソネジ'	1
30		D1457-055-B00	WASHER	レンケツウ'ク' ダ'ソネジ' サ'カ'ネ	1
31		RO-0481901-00	RUBBER RING	Oリング	1
32		WP-0612066-SP	WASHER 6.1X11X2	ヒラサ'カ'ネ 6.1X11X2	1
33		NS-6110530-SP	NUT 11/64-40	ロツカクナツト 11/64-40	1
34		NS-6150430-SP	NUT 15/64-28	ロツカクナツト 15/64-28	1
35		SS-6150710-SP	SCREW	ヒラネジ'	1
36		SS-7091110-SP	SCREW 9/64-40 L=10.5	マルヒラネジ' 9/64-40 L=10.5	1
37		SS-7111410-TP	SCREW 11/64-40 L=14	マルヒラネジ' 11/64-40 L=14	1
38		SS-7661540-SP	SCREW 1/4-40 L=15.0	マルヒラネジ' 1/4-40 L=15	1
39		SS-8660610-TP	SCREW 1/4-40 L=6	トメネジ' 1/4-40 L=6	2
40		SD-0640321-SP	HINGE SCREW D= 6.35 H= 3.2	ダ'ソネジ' D=6.35 H=3.2	2
41		SD-0640321-TP	HINGE SCREW D=6.35 H=3.2	ダ'ソネジ' D=6.35 H=3.2	4
42		SD-0720321-TP	HINGE SCREW	ダ'ソネジ'	1
43		CS-111101C-SH	THRUST COLLAR ASM. D=11.11 W=10	スラストウケ D=11.11 W=10 クミ	1
44		B1629-224-000	PRESSER GUIDE BAR	ナカオサエ アンソイホ'ウ	1
45		B4711-220-00A	AIR TUBE LABEL J01	エア-チューブ' ラハ'ルJ01	1
46		B4711-220-00B	AIR TUBE LABEL J02	エア-チューブ' ラハ'ルJ02	1
47	#01	SS-7110840-SP	SCREW 11/64-40 L=7.8	マルヒラネジ' 11/64-40 L=7.8	2
48	#01	SD-0550212-TP	HINGE SCREW D=5.5 H=2.1	ダ'ソネジ' D=5.5 H=2.1	1
49		SD-0640321-TP	HINGE SCREW D=6.35 H=3.2	ダ'ソネジ' D=6.35 H=3.2	1
50	#03	B1601-220-00G	INNER PRESSER G	ナカオサエ G	1
51	#01	B1646-223-C00	CONNECTING ROD	ナカオサエ アゲ' レンケツホ'ウ	1
52	#01	B1612-215-000	LIFTING SPRING PLATE	ナカオサエ アゲ' ハ' ネトリツケイタ	1
53	#01	B1626-215-000	PRESSER LIFTING SPRING	ナカオサエ アゲ' ハ' ネ	1
54	#01	B1641-215-000	PRESSER PLATE	ナカオサエ オシサケ' イタ	1
55	#01	B1642-215-000	SPRING B	ナカオサエ ハ' ネ B	1
56	#01	B1644-215-000	HINGE SCREW	ナカオサエ リンクダ' ソネジ'	1
57	#01	B1645-215-000	PRESSER LINK	ナカオサエ リンクコロ	1
58	#01	B3228-771-00B	BOBBIN WINDER SPACER	イトマキ スパ-ラサ-	1
59	#01	SD-0550501-SP	HINGE SCREW D=5.5 H=5	ダ'ソネジ' D=5.5 H=5	1
60	#01	SD-0720321-TP	HINGE SCREW	ダ'ソネジ'	1
61		B1634-210-000	FINGER GUARD	ユビ'カ'ート	1
62		WP-0430800-SC	WASHER M4	ヒラサ'カ'ネ コカ' タマル M4	2

NOTE (注記)

#01...H & G TYPE
 #02...S & H TYPE
 #03...G TYPE

H, G 仕様
 S, H 仕様
 G 仕様

7. SHUTTLE DRIVER SHAFT COMPONENTS(1)

下軸関係 (1)

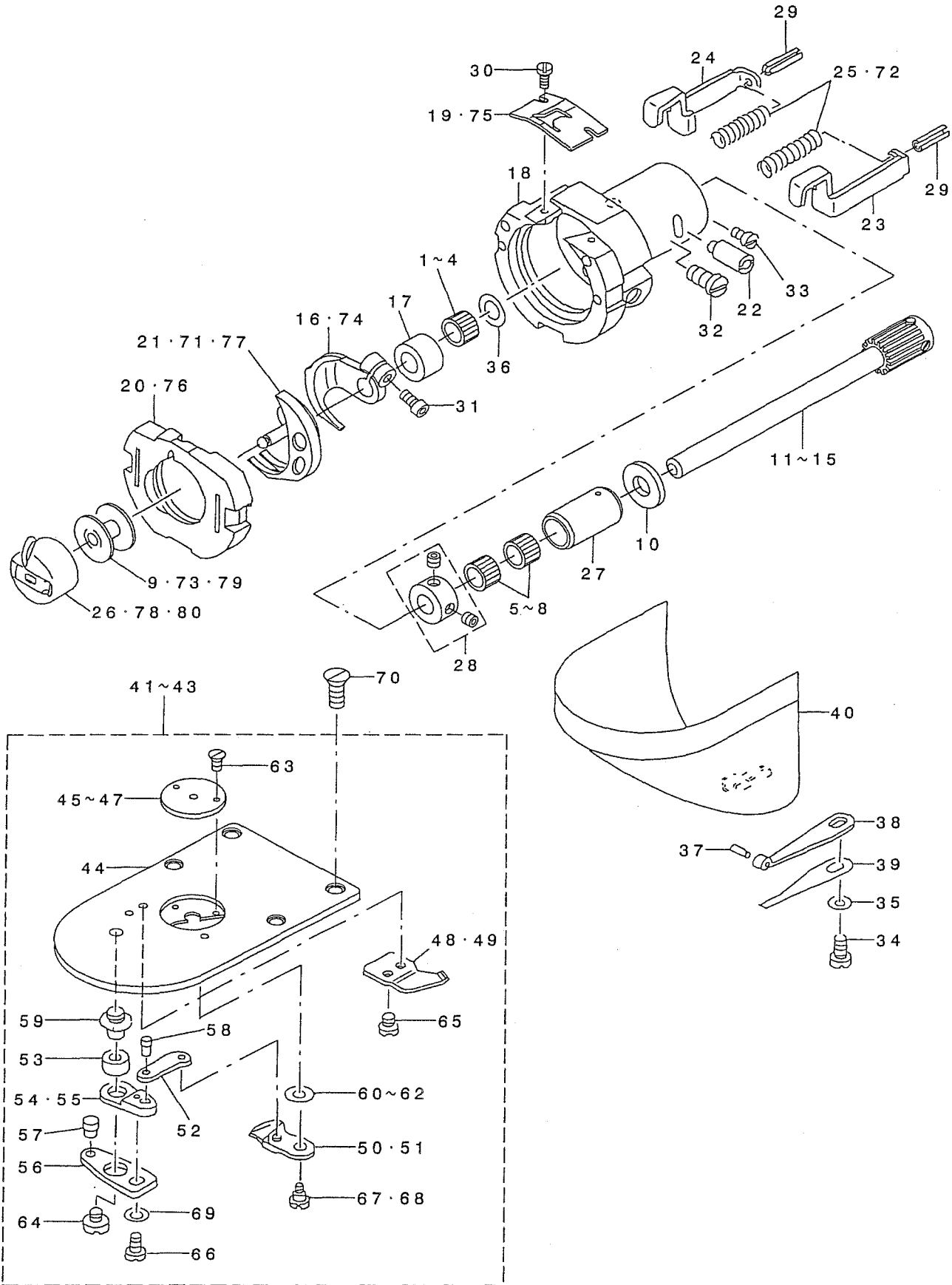

1		B1411-804-A00	BEARING (A)	ハリ クト' -レハ' - ハ' アリソク' A	1
2	#01	B1411-804-B00	NEEDLE DRIVING LEVER BEARING B	ハリ クト' -レハ' - ハ' アリソク' B	1
3	#01	B1411-804-C00	NEEDLE DRIVING LEVER BEARING C	ハリ クト' -レハ' - ハ' アリソク' C	1
4	#01	B1411-804-D00	BEARING (D)	ハリ クト' -レハ' - ハ' アリソク'	1
5		B1430-180-A00	NEEDLE BEARING	クト' -ハク' ムマシ' ク ニート' ム	2
6	#01	B1430-180-B00	NEEDLE BEARING	クト' -ハク' ムマシ' ク ニート' ム	2
7	#01	B1430-180-C00	NEEDLE BEARING C	クト' -ハク' ムマシ' ク ニート' ム	2
8	#01	B1430-180-D00	NEEDLE BEARING	クト' -ハク' ムマシ' ク ニート' ム	2
9	#02	B1805-205-000	BOBBIN	ホ' ビン	1
10		B1808-980-000	LOWER SHAFT THRUST WASHER	ワダシ' ク スラストワッシャー	1
11		B1811-223-CAA	SHUTTLE DRIVER SHAFT A ASM.	シモシ' クハク' ムマシ' ク ニート' ム A	1
12	#01	B1811-223-CAB	SHUTTLE DRIVER SHAFT B ASM.	シモシ' クハク' ムマシ' ク ニート' ム B	1
13	#01	B1811-223-CAC	SHUTTLE DRIVER SHAFT C ASM.	シモシ' クハク' ムマシ' ク ニート' ム C	1
14	#01	B1811-223-CAY	SHUTTLE DRIVER SHAFT Y ASM.	シモシ' クハク' ムマシ' ク ニート' ム Y	1
15	#01	B1811-223-CAZ	SHUTTLE DRIVER SHAFT Z ASM.	シモシ' クハク' ムマシ' ク ニート' ム Z	1
16	#05	B1812-205-000	SHUTTLE DRIVER	ト' ライハ' -	1
17		B1813-980-000	SHUTTLE NEEDLE OUTER RING	オオガ' マ ニート' ムガ' イリン	1
18		B1814-215-000	SHUTTLE	オオガ' マ	1
19	#05	B1815-980-000	SHUTTLE UPPER SPRING	オオガ' マ ウワハ' ネ	1
20	#05	B1817-205-0A0	SHUTTLE RACE RING ASM.	ナカガ' マ オチエ' クツゴ' ウ	1
21	#02	B1818-205-000	SHUTTLE	ナカガ' マ	1
22		B1819-280-000	SHUTTLE RACE ADJUSTING SHAFT	オオガ' マ チョ' セツツ' ク	1
23		B1820-280-000	INNER HOOK PRESSER, RIGHT	ナカガ' マ オチエ' フツク' ミキ'	1
24		B1821-280-000	INNER HOOK PRESSER, LEFT	ナカガ' マ オチエ' フツク' ヒタ' リ	1
25	#02	B1823-280-000	INNER HOOK PRESSER SPRING	ナカガ' マ オチエ' ハ' ネ	2
26	#02	B1828-205-0A0	BOBBIN CASE ASM.	ホ' ビン' ケ' ス' クミ	1
27		B1847-223-C00	BUSHING, REAR	シモシ' クメタル	1
28		CS-080081F-SH	THRUST COLLAR ASM.	スラストウケ' クミ	1
29		PS-0250162-KH	SPRING PIN 2.5X16	スプリング' ピン' 2.5X16	2
30		SS-6060410-TP	SCREW 3/32-56 L= 3.5	ヒラネツ' 3/32-56 L=3.5	2
31		SS-6121212-TP	SCREW 3/16-28 L=12.0	ロツカガ' アナ' ホ' ト' 3/16-28 L=12	1
32		SS-6151220-SP	SCREW 15/64-28 L=11.5	ヒラネツ' 15/64-28 L=11.5	1
33		SS-7110510-SP	SCREW 11/64-40 L=5	マルヒラネツ' 11/64-40 L= 5	1
34		SS-7110840-SP	SCREW 11/64-40 L=7.8	マルヒラネツ' 11/64-40 L=7.8	1
35		WP-0531000-SD	WASHER M5	ヒラネツ' ガ' ネ' コガ' タマル M5	1
36		WP-0952616-SD	WASHER 9.5X14.8X2.6	ヒラネツ' ガ' ネ' 9.5X14.8X2.6	1
37		135-08700	HOOK COVER PRESSER SPRING PIN	カマカハ' - オチエハ' ネ' ビン	1
38		135-08809	HOOK COVER PRESSER SPRING A	カマカハ' - オチエハ' ネ' A	1
39		135-08908	HOOK COVER PRESSER SPRING B	カマカハ' - オチエハ' ネ' B	1
40		138-16855	CYLINDER ARM CAP	カマカハ' - (クミ)	1
41	#02	B2425-215-0A0	NEEDLE PLATE ASM.	ハリイタ' クミ	1
42	#03	B2425-215-0AB	NEEDLE PLATE H ASM.	Hシヨウ' ハリイタ' クミ	1
43	#04	B2425-215-0AC	NEEDLE PLATE G ASM.	Gシヨウ' ハリイタ' クミ	1
44		B2425-215-000	NEEDLE PLATE	ハリイタ'	(1)
45	#02	B2426-210-00A	NEEDLE HOLE GUIDE D=1.6	ハリイタ' ナガ' イト	(1)
46	#03	B2426-210-00B	NEEDLE HOLE GUIDE D=2.0	ハリイタ' ナガ' イト	(1)
47	#04	B2426-210-00F	CIRCLE 3 NEEDLE HOLE GUIDE	マル3' ハリイタ' ナガ' イト	(1)
48	#05	B2424-210-000	COUNTER KNIFE	コテイメス	(1)
49	#04	B2424-210-A00	FIX KNIFE	コテイメス	(1)
50	#05	B2421-205-0A0	MOVING KNIFE ASM.	ト' ウメス' クツゴ' ウ	(1)
51	#04	B2421-210-AA0	MOVING KNIFE COMPL.	ト' ウメス' クツゴ' ウ	(1)
52		B2418-280-000	MOVING KNIFE LINK	ト' ウメス' リンク	(1)
53		B2416-280-000	THREAD CUTTING LEVER RING	イトキリ' レハ' - リンク'	(1)
54	#05	B2415-280-0A0	THREAD CUTTER LEVER ASM., SMALL	イトキリ' レハ' - (シヨウ) クミ	(1)
55	#04	B2416-210-000	THREAD CUTTER LEVER, SMALL	イトキリ' レハ' - (シヨウ)	(1)
56		B2414-280-000	MOVING KNIFE DRIVING LEVER	イトキリ' レハ' - (ダ' イ)	(1)
57		B2419-280-000	MOVING KNIFE CONNECTING LINK S	ト' ウメス' リンク' ナ' ク	(1)
58		B2420-280-000	MOVING KNIFE CONNECTING LINK P	ト' ウメス' リンク' ピン	(1)
59		B2417-280-000	THREAD CUTTER LEVER SHAFT	イトキリ' レハ' - シ' ク	(1)
60		B2423-280-00A	MOVING KNIFE WASHER A	ト' -メス' チ' ガ' ネ' A	(1)
61	#01	B2423-280-00B	MOVING KNIFE WASHER B	ト' -メス' チ' ガ' ネ' B	(1)
62	#01	B2423-280-00C	MOVING KNIFE WASHER C	ト' -メス' チ' ガ' ネ' C	(1)
63		SS-1060210-TP	SCREW 3/32-56 L=2.2	チラネツ' 3/32-56 L=2.2	(2)
64		SS-6110430-TP	SCREW 11/64-40 L= 4.0	ヒラネツ' 11/64-40 L=4	(1)
65		SS-7090410-SP	SCREW 9/64-40 L= 3.5	マルヒラネツ' 9/64-40 L=3.5	(2)
66		SS-7110740-TP	SCREW 11/64-40 L=7	マルヒラネツ' 11/64-40 L=7	(1)
67	#05	SD-0600101-TP	HINGE SCREW	ダ' ヲネツ'	(1)
68	#04	B2417-210-000	MOVING KNIFE HINGE SCREW	ト' ウメス' タ' ヲネツ'	(1)
69		WP-0450846-SP	WASHER	ヒラネツ' ガ' ネ'	(1)
70		SS-1110640-TP	SCREW 11/64-40 L= 5.5	チラネツ' 11/64-40 L=5.5	4
71	#03	B1818-205-A0B	INNER HOOK (H)	Hシヨウ' ナガ' マ	1
72	#06	135-12405	SPRING	ナカガ' マ オチエ' ヨウハ' ネ'	2
73	#04	B1805-210-A00	BOBBIN	ホ' ビン	1
74	#04	B1812-210-000	SCREW DRIVER	ト' ライハ' -	1
75	#04	B1815-210-000	INNER HOOK UPPER SPRING	オオガ' マ ウエハ' ネ'	1
76	#04	B1817-210-0AB	SHUTTLE RACE RING B ASM.	ナカガ' マ オチエ' ヒラネツ' ウ	1
77	#04	B1818-210-000	SHUTTLE	ナカガ' マ	1
78	#04	B1828-210-0A0	BOBBIN CASE ASM.	ホ' ビン' ケ' ス' クミ	1
79	#03	B1805-205-00B	BOBBIN	ホ' ビン	1
80	#03	B1828-205-0AA	BOBBIN CASE ASM.	ホ' ビン' ケ' ス' クミ	1

NOTE (注記)

#01....SELECTIVE PART
#02....S TYPE
#03....H TYPE
#04....G TYPE
#05....COMMON USE PART FOR #02 & #03
#06....COMMON USE PART FOR #03 & #04

選択部品
S 仕様
H 仕様
G 仕様
#02, #03共通
#03, #04共通

8. SHUTTLE DRIVER SHAFT COMPONENTS(2)

下軸関係 (2)

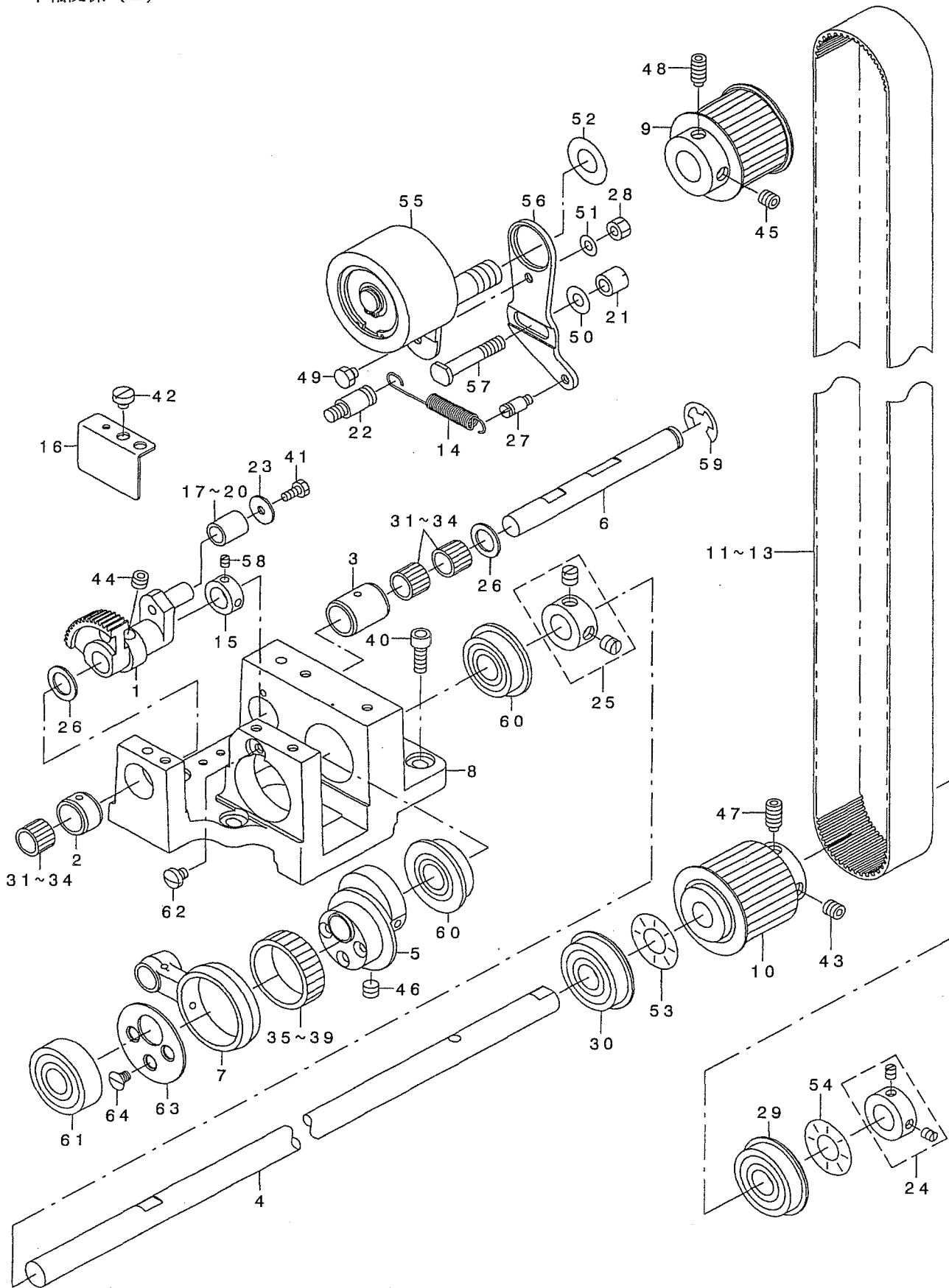

1		B1805-223-C00	OSCILLAOR	シモジ' クオオフリコ	1
2		B1832-223-C00	BEARING A	オオフリコジ' クウケA	1
3		B1833-223-C00	BEARING B	オオフリコジ' クウケB	1
4		B1834-223-C00	CAM DRIVER SHAFT	シモジ' クA	1
5		B1835-223-C00	ECCENTRIC CAM	シモジ' クハンツシカM	1
6		B1836-223-C00	OSCILLAING SHAFT	オオフリコジ' ク	1
7		B1837-223-C00	CRANK LOD	シモジ' ククランクロット'	1
8		B1838-223-C00	GEAR BOX	シモジ' クキ' ヤホ' ヅクス	1
9		B1839-223-C00	SPROCKET	ウラジ' クスフ' ロケツト	1
10		B1844-223-C00	SPROCKET	シモジ' クスフ' ロケツト	1
11		B1845-223-COA	BELT A	タイミンク' ハ' ルトA	1
12	#01	B1845-223-COB	BELT B	タイミンク' ハ' ルトB	1
13	#01	B1845-223-COC	BELT C	タイミンク' ハ' ルトC	1
14		B2431-215-000	THREAD TRIMMER LINK SPRING	イトキリ リンクハ' ネ	1
15		B1848-223-C00	THRUST COLLAR	スラストウケ	1
16		B1849-223-C00	STOPPER	ニート' ルハ' アリソク' ストツハ' -	1
17		B1430-180-A00	NEEDLE BEARING	クト' -ハク' ルマジ' ク ニート' ル	1
18	#01	B1430-180-B00	NEEDLE BEARING	クト' -ハク' ルマジ' ク ニート' ル	1
19	#01	B1430-180-C00	NEEDLE BEARING C	クト' -ハク' ルマジ' ク ニート' ル	1
20	#01	B1430-180-D00	NEEDLE BEARING	クト' -ハク' ルマジ' ク ニート' ル	1
21		B1840-223-C00	NUT	アイト' ラ-チヨウセツネジ' ナツト	1
22		B2714-761-000	SPRING RACK	ハ' ネカケ	1
23		B3051-816-000	WASHER B	ヨート' -イダ ヲツツキ- B	1
24		CS-120081A-TN	THRUST COLLAR ASM. D=12 W=8	スラストウケ D=12 W=8 クミ	1
25		CS-1201010-SH	THRUST COLLAR ASM. D=12 W=10	スラストウケ D=12 W=10 クミ	1
26		B1637-560-000	WASHER	スイハイオクリ ロツト' サ' カ' ネ	2
27		MAT-80116S00	SUSPENSION PIN	ヒダ' トリ ハ' ネカケ ビ' ソ	1
28		NS-6280610-SP	NUT	ロツカク ナツト	1
29		SB-1120001-00	BEARING D=12X32	ハ' アリソク' D=12X32	1
30		SB-1120007-00	BEARING	コロカ' リジ' クウケ	1
31		SB-3100008-0A	BEARING	コロカ' リジ' クウケ	3
32	#01	SB-3100008-0B	BEARING	コロカ' リジ' クウケ	3
33	#01	SB-3100008-0C	BEARING	コロカ' リジ' クウケ	3
34	#01	SB-3100008-0D	BEARING	コロカ' リジ' クウケ	3
35		B1426-352-A00	NEEDLE BEARING (A)	ハリホ' - ハ' アリソク' A	1
36	#01	B1426-352-B00	NEEDLE BEARING (B)	ハリホ' - ハ' アリソク' B	1
37	#01	B1426-352-C00	NEEDLE BEARING (C)	ハリホ' - ハ' アリソク' C	1
38	#01	B1426-352-D00	NEEDLE BEARING (D)	ハリホ' - ハ' アリソク' D	1
39	#01	B1426-352-E00	NEEDLE BEARING (E)	ハリホ' - ハ' アリソク' E	1
40		SM-6051402-TP	SCREW M5X0.8 L=14	ロツカクアナホ' ルト	4
41		SS-9090833-TP	SCREW	ロツカクホ' ルト	1
42		SS-6110480-SP	SCREW 11/64-40 L=4.3	ヒラネジ' 11/64-40 L=4.3	1
43		SS-8660612-TP	SCREW 1/4-40 L=6	トメネジ' 1/4-40 L=6	1
44		SS-8660512-TP	SCREW 1/4-40 L=5	トメネジ' 1/4-40 L=5	2
45		SS-8660612-TP	SCREW 1/4-40 L=6	トメネジ' 1/4-40 L=6	1
46		SS-8660512-TP	SCREW 1/4-40 L=5	トメネジ' 1/4-40 L=5	2
47		SS-8661112-TP	SCREW 1/4-40 L=11	トメネジ' 1/4-40 L=11	1
48		SS-8661112-TP	SCREW 1/4-40 L=11	トメネジ' 1/4-40 L=11	1
49		SS-9110453-TP	SCREW	ロツカク ネジ'	1
50		WP-0621016-SD	WASHER 6.2X13X1	ヒラサ' カ' ネ 6.2X13X1	1
51		WP-1221016-SP	WASHER	ヒラサ' カ' ネ	1
52		WP-1252210-SC	WASHER 12.5X25.6X2.2	ヒラサ' カ' ネ 12.5X25.6X2.2	1
53		WZ-1250300-KO	WAVED WASHER 12.5X17X0.3	ナミカ' タサ' カ' ネ 12.5X17X0.3	1
54		WZ-1250300-KO	WAVED WASHER 12.5X17X0.3	ナミカ' タサ' カ' ネ 12.5X17X0.3	1
55		137-10850	IDLER PULLEY ARM CONNec.	アイト' ラ フ' -リ ウデ' ケツコ' ウ	1
56		137-10900	IDLER FIXED PLATE	アイト' ラ コテイハ' ソ	1
57		137-11007	IDLER ADJUSTING SCREW	アイト' ラ チヨウセツネジ'	1
58		SS-8090410-SP	SCREW 9/64-40 L=3.5	トメネジ' 9/64-40 L=3.5	2
59		RE-0900000-KP	SNAP RING 9	Eカ' タトメワ	1
60		SB-1120007-00	BEARING	コロカ' リジ' クウケ	2
61		SB-1120003-00	BEARING	コロカ' リジ' クウケ	1
62		SS-7110570-SP	SCREW 11/64-40 L= 4.8	マルヒラネジ' 11/64-40 L=4.8	1
63		B1850-223-C00	STOPPER	シモジ' クハンツシカMニート' ルストツハ' -	1
64		SS-1110640-TP	SCREW 11/64-40 L= 5.5	サラネジ' 11/64-40 L=5.5	3

NOTE (注記)

#01....SELECTIVE PART

選択部品

9. WIPER MECHANISM COMPONENTS

ワイパ関係

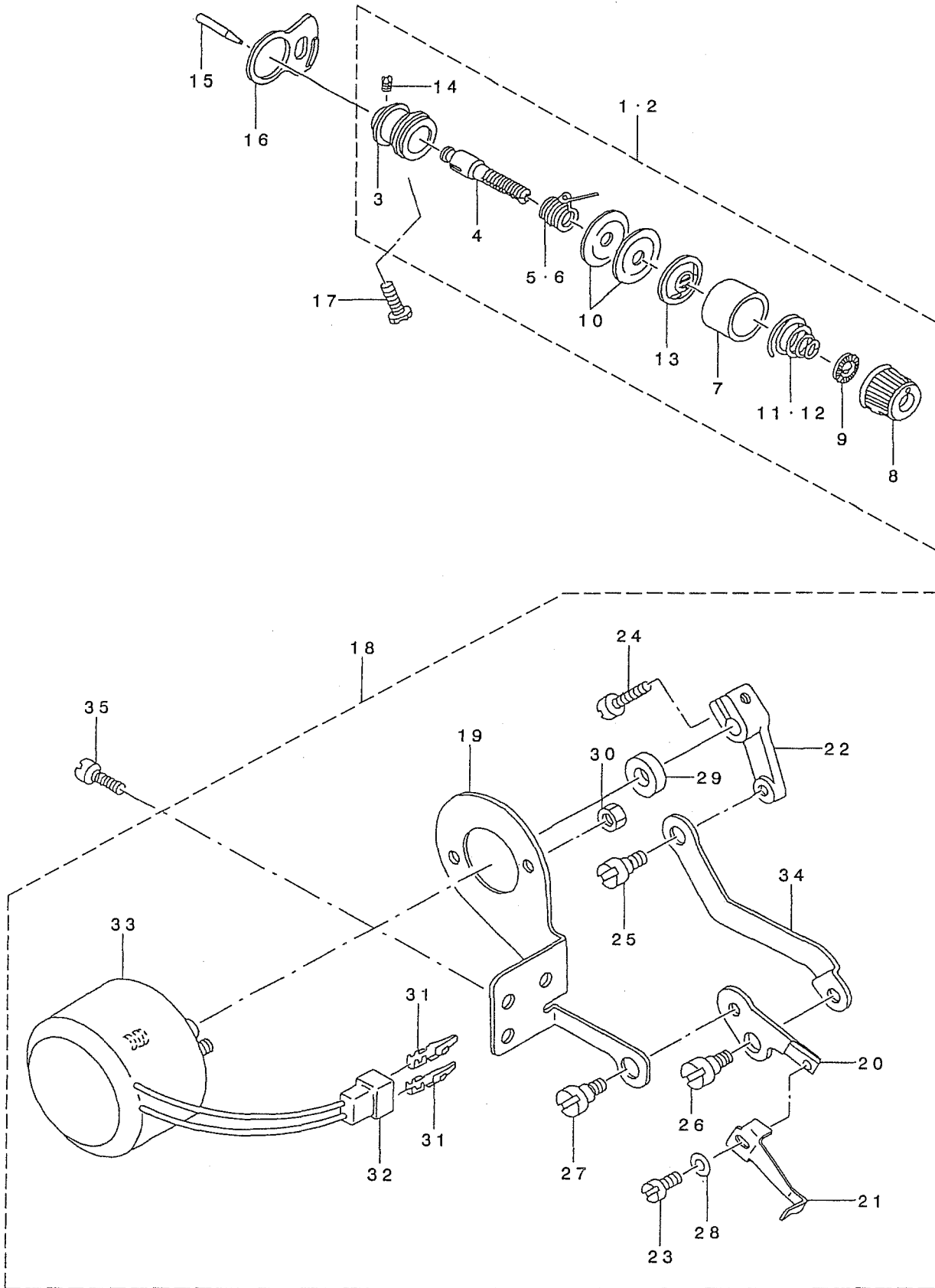

10. TENSION RELEASE & TEREAD TRIMMER MECHANISM COMPONENTS

糸ゆるめ・糸切り関係

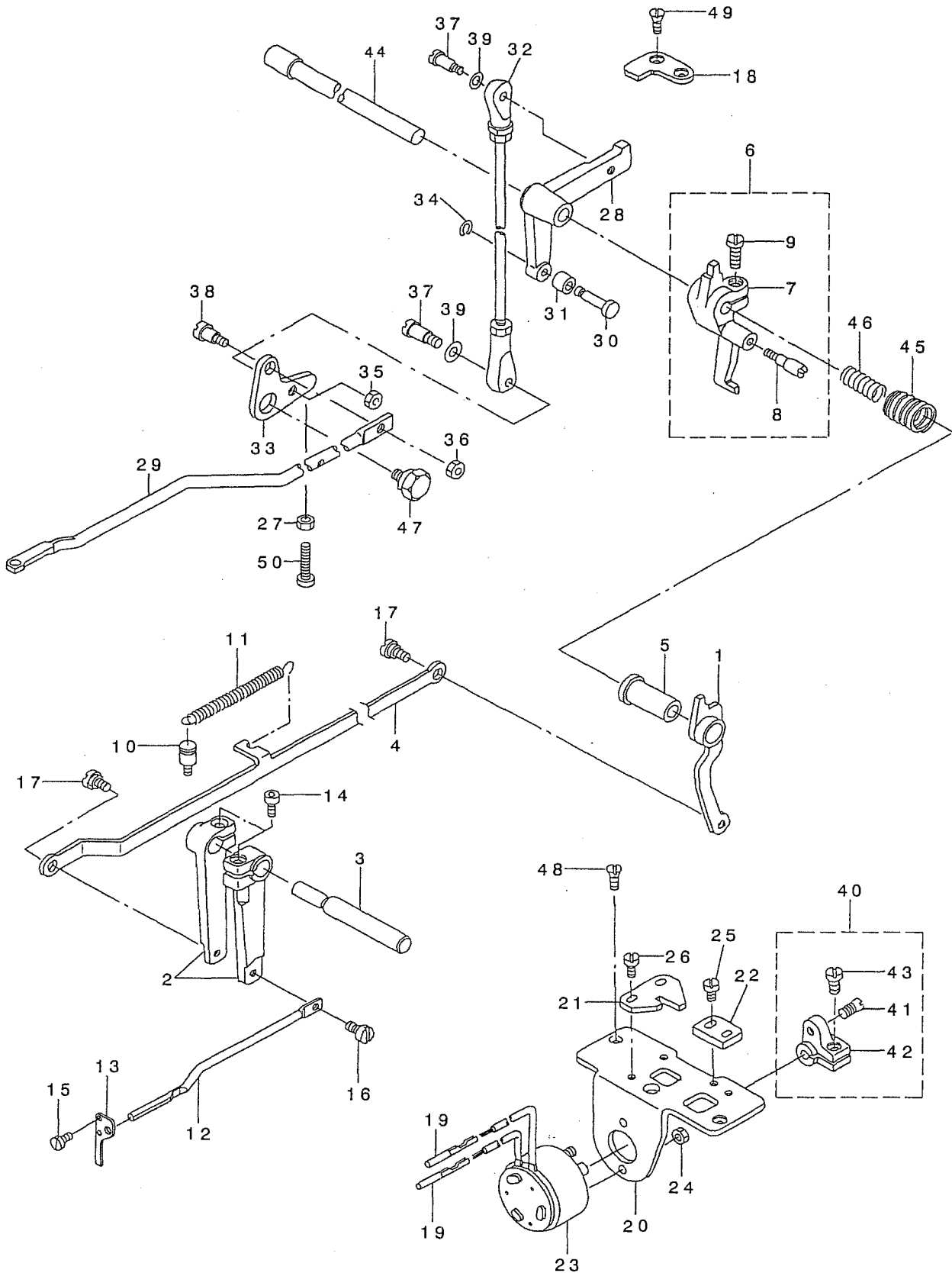

1	B2304-220-OAO	TENSION RELEASE ARM ASM.	イトコルメ ウデ* ケツゴ* ウ	1
2	B2306-220-000	TENSION ARM	イトチヨウシ ウデ*	2
3	B2307-220-000	TENSION ARM SHAFT	イトチヨウシ ウデ* シ* ク	1
4	B2308-223-C00	CONNECTING PLATE	イトコルメレンケツツイタ	1
5	B2305-210-000	BUSHING	イトコルメメタル	1
6	B2301-210-OAO	TENSION RELEASE ARM ASM.	イトコルメシ* クウデ* クミ	1
7	B2301-210-000	TENSION RELEASE ARM	イトコルメシ* クウデ*	(1)
8	B2302-210-000	TENSION RELEASE SHAFT	イトコルメシ* ク	(1)
9	SS-6121220-TP	SCREW 3/16-28 L=11.5	ヒラネシ* 3/16-28 L=11.5	(1)
10	B2714-761-000	SPRING RACK	ハ* ネカケ	1
11	B2727-761-000	TENSION SPRING	フツク ヒツハ* リハ* ネ	1
12	135-13205	TENSION RELEASE BAR	イトチヨウシ レンケツホ* -	1
13	135-13304	THREAD TENSION ARM	イトチヨウシホ* - ウケ	1
14	SS-6151712-TP	SCREW 15/64-28 L=16.5	ロツカクアナホ* ルト 15/64-28	2
15	SS-7090620-TP	SCREW 9/64-40 L=6.1	マルヒラネシ* 9/64-40 L=6.1	2
16	SD-0530221-SP	HINGE SCREW D= 5.3 H= 2.2	タ* ンネシ* D=5.3 H=2.2	1
17	SD-0640321-SP	HINGE SCREW D= 6.35 H= 3.2	タ* ンネシ* D=6.35 H=3.2	2
18	B2412-220-000	STOPPER	シ* ユウト* ウシ ストツハ*	1
19	D6043-555-B00	PIN TERMINAL, MALE	ピ* ン タ-ミナル オス	2
20	B2402-220-000	SOLENOID INSTALLING BASE	イトキリ トリツクダ* イ	1
21	B2310-220-000	TENSION RELEASE ARM PLATE	イトコルメシ* ク ウデ* コテイハ* ン	1
22	B2311-220-000	Y MOTOR BASE STOPPER	イトコルメ ウデ* ストツハ*	1
23	B2403-223-C00	SOLENOID	イトキリマク* ネット	1
24	NM-6040003-SC	NUT M4	ロツカクナツト M4	2
25	SS-7110840-SP	SCREW 11/64-40 L=7.8	マルヒラネシ* 11/64-40 L=7.8	2
26	SS-7110840-SP	SCREW 11/64-40 L=7.8	マルヒラネシ* 11/64-40 L=7.8	2
27	NS-6150430-SP	NUT 15/64-28	ロツカクナツト 15/64-28	1
28	B2404-220-000	CAM INSTALLING LINK	カム シ* ユウト* ウシ	1
29	B2413-223-C00	CONNECTING LOD	イトキリレンケツホ* ウ	1
30	B2405-210-000	SHAFT	イトキリ コロシ* ク	1
31	B2406-210-000	CAM ROLLER	カムローラ	1
32	B2407-223-C00	CONNECTING LOD	イトキリレンケツホツト*	1
33	B2411-210-000	THREAD TRIMMER LINK	イトキリ リンク	1
34	D2430-555-B00	SNAP RING	カムローラ シ* ク クリンク*	1
35	NS-6110420-SP	NUT 11/64-40	ロツカクナツト 11/64-40	1
36	NS-6120630-SP	NUT 3/16-28	ロツカクナツト 3/16-28	1
37	SD-0500803-TP	HINGE SCREW D=5 H=8	タ* ンネシ* D=5 H=8	2
38	SD-0650305-TP	HINGE SCREW D= 6.5 H= 3	タ* ンネシ* D=6.5 H=3	1
39	WP-0501016-SD	WASHER 5X10.5X1	ヒラサ* カ* ネ 5X10.5X1	2
40	B2410-220-OAO	SOLENOID ARM ASM.	イトキリ マク* ネットウデ* ヒ* ン クミ	1
41	B2410-220-000	PIN	イトキリ マク* ネット ウデ* ヒ* ン	(1)
42	B2409-210-000	SOLENOID ARM	イトキリ マク* ネットウデ*	(1)
43	SS-6121210-SP	SCREW 3/16-28 L=12	ヒラネシ* 3/16-28 L=12	(1)
44	B2408-210-000	CAM SHAFT	イトキリ カムシ* ク	1
45	B2414-210-000	SPRING, LARGE	イトキリ モト* シハ* ネ (タ* イ)	1
46	B2415-210-000	SPRING, SMALL	イトキリ モト* シハ* ネ (シヨウ)	1
47	SD-1100301-TP	HINGE SCREW H=11 W=3	タ* ンネシ* H=11 W=3	1
48	SS-2110920-TP	SCREW 11/64-40 L=8.5	マルサラネシ* 11/64-40 L=8.5	2
49	SS-2110920-TP	SCREW 11/64-40 L=8.5	マルサラネシ* 11/64-40 L=8.5	2
50	SS-6153040-SP	SCREW 15/64-28 L=30	ヒラネシ* 15/64-28 L=30	1

11. X-Y COMPONENTS (1)

X-Y関係(1)

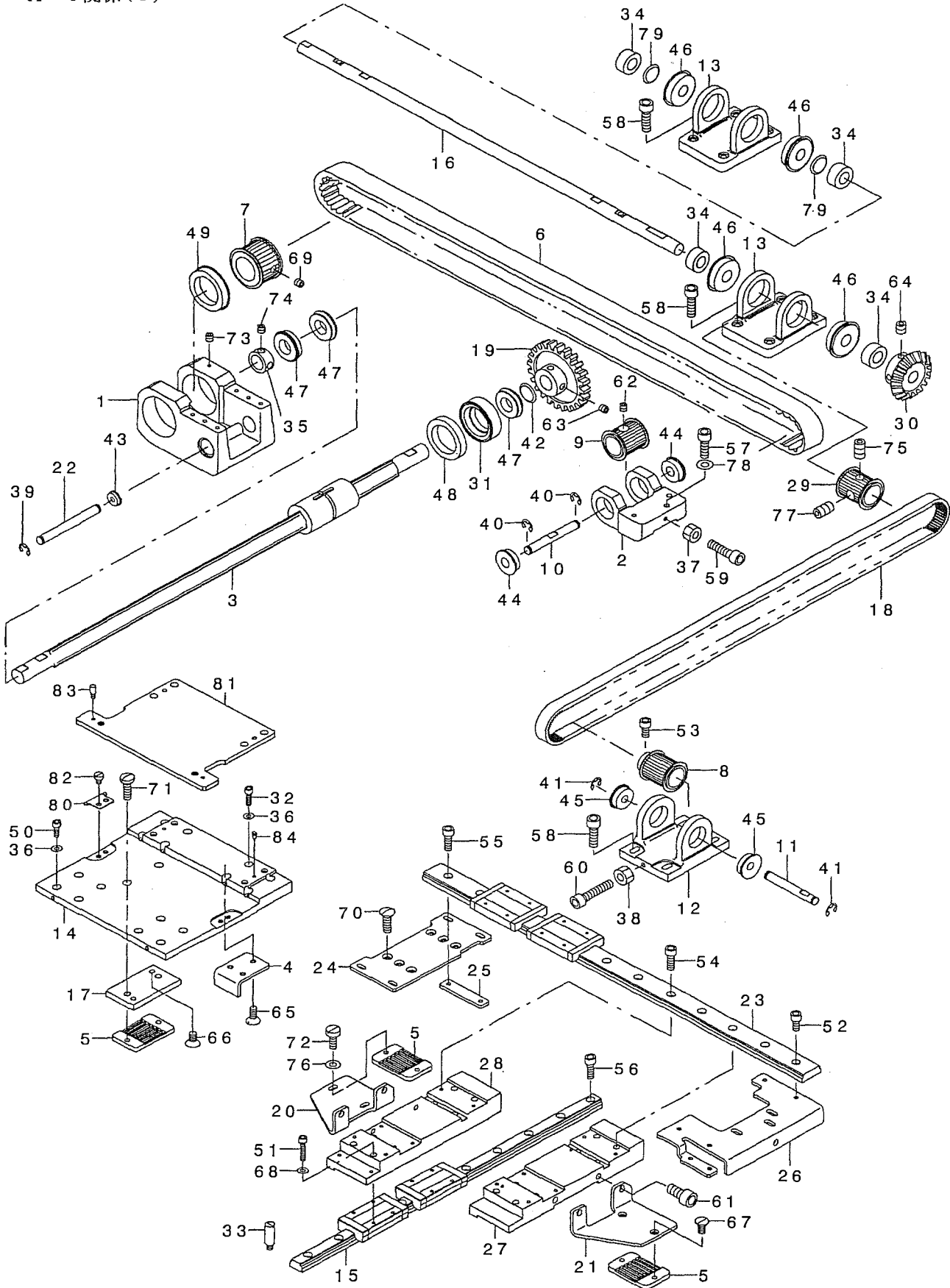

1	B2504-223-C00	X DRIVE BRACKET	Xクト・ウア ラケット	1
2	B2505-223-C00	X DRIVE BRACKET	Xク ュット・ウア ラケット	1
3	B2506-223-C00	X DRIVE SPLINE SHAFT	Xクト・ウスア ラインシク	1
4	B2507-223-C00	X STOPPER	Xストップ	1
5	B2509-224-000	BELT RECEIVER	ハ・ルト オサエ	3
6	B2512-224-C00	TIMING BELT X	Xタイミンク・ハ・ルト	1
7	B2513-223-C00	X DRIVE SPROCKET	Xクト・ウスア ロケット	1
8	B2513-224-000	SPROCKET WHEEL	スア ロケット	2
9	B2514-223-C00	X DRIVEN SPROCKET	Xク ュット・ウスア ロケット	1
10	B2515-223-C00	X DRIVEN SHAFT	Xク ュット・ウシク	1
11	B2515-224-000	X BRACKET SHAFT	Xク ュット シク	2
12	B2518-223-C0A	Y DRIVEN BRACKET	Yク ュット・ウア ラケット	2
13	B2518-223-C00	Y DRIVE BRACKET	Yクト・ウア ラケット	2
14	B2519-224-C00	X REMOVAL BASE	Xイト・ウハ・ース	1
15	B2520-224-C00	Y-LM GUIDE	Y-LMガ イト	2
16	B2523-223-C00	Y DRIVE SHAFT	Yクト・ウシク	1
17	B2527-223-C00	X BELT INSTALLING PLATE	Xハ・ルトオサエトリツケイタ	1
18	B2528-223-C00	Y TIMMING BELT	Yタイミンク・ハ・ルト	2
19	B2534-223-C00	X DRIVEN WHEEL	Xク ュット・ウハク・ルマ	1
20	B2536-223-C0A	Y BELT INSTALLING PLATE,LEFT	Yハ・ルトオサエトリツケイタビタリ	1
21	B2536-223-C00	Y BELT INSTALLING PLATE,RIGHT	Yハ・ルトオサエトリツケイタミキ	1
22	B2539-223-C00	X IDLER SHAFT	Xアイド ラーシク	1
23	B2540-224-C00	X-LM GUIDE	X-LMガ イト	2
24	B2541-224-C00	X DRIVE BRACKET BASE	Xクト・ウア ラケットハ・ース	1
25	B2542-223-C00	NUT	フ ラケットハ・ースナット	2
26	B2543-224-C00	X DRIVE BRACKET BASE	Xク ュット・ウア ラケットハ・ース	1
27	B2544-223-C00	Y REMOVAL BASE,RIGHT	Yイト・ウハ・ースミキ	1
28	B2545-223-C00	Y REMOVAL BASE,LEFT	Yイト・ウハ・ースビタリ	1
29	B2547-223-C00	Y DRIVE SPROCKET	Yクト・ウスア ロケット	2
30	B2548-223-C00	Y DRIVEN WHEEL	Yク ュット・ウハク・ルマ	1
31	B2549-223-C00	COLLAR	Xクト・ウシク・クハ アリシク ガラ	1
32	SM-6031002-TP	HEXAGONAL BOLT M3 X 10	ロツカクアナホ ホト M3X0.5 L=10	2
33	B4134-814-000	SUPPORT STUD	ハリ レイキヤクタンク ササエシク	8
34	CS-1201010-SH	THRUST COLLAR ASM. D=12 W=10	スラストウケ D=12 W=10 クミ	4
35	CS-1501011-TH	THRUST COLLAR	スラストウケ	2
36	WP-0320501-SD	WASHER	ヒラサガ ネ ミカ キマム M3	16
37	NM-6050001-SP	NUT M5	ロツカクナット M5X0.8 1ツ	1
38	NM-6050001-SP	NUT M5	ロツカクナット M5X0.8 1ツ	2
39	RE-0600000-KO	E-RING 6	Eガ スタメツ 6	2
40	RE-0600000-KO	E-RING 6	Eガ スタメツ 6	2
41	RE-0600000-KO	E-RING 6	Eガ スタメツ 6	4
42	WZ-1590390-KP	WASHER	マク サガ ネ	1
43	SB-1080002-00	SIDE BEARING	サイド ハ アリシク	2
44	SB-1080005-00	RADIAL BEARING	ラジアルシク クウケ	2
45	SB-1080005-00	RADIAL BEARING	ラジアルシク クウケ	4
46	SB-1120007-00	BEARING	コロガ リシク クウケ	4
47	SB-1150006-00	BALL BEARING	コロガ リシク クウケ	3
48	SB-1300002-00	BEARING	コロガ リシク クウケ	1
49	SB-1300003-00	BEARING	コロガ リシク クウケ	1
50	SM-6030602-TP	SCREW M3X0.5 L=6	ロツカクアナホ ホト M3X0.5 L=6	8
51	SM-6031402-TP	SCREW	ロツカクアナホ ホト	16
52	SM-6040802-TP	SCREW M4X0.7 L=8	ロツカクアナホ ホト	4
53	SM-6040802-TP	SCREW M4X0.7 L=8	ロツカクアナホ ホト	4
54	SM-6041202-TP	SCREW M4X0.7 L=12	ロツカクアナホ ホト	8
55	SM-6041202-TP	SCREW M4X0.7 L=12	ロツカクアナホ ホト	4
56	SM-6041202-TP	SCREW M4X0.7 L=12	ロツカクアナホ ホト	12
57	SM-6051402-TP	SCREW M5X0.8 L=14	ロツカクアナホ ホト	3
58	SM-6051602-TP	SCREW M5X0.8 L=16	ロツカクアナホ ホト M5X0.8 L=16	16
59	SM-6052002-TP	SCREW M5 L=20	ロツカクアナホ ホト M5X0.8 L=20	1
60	SM-6052502-TP	SCREW M5X0.8 L=25	ロツカクアナホ ホト	2
61	SM-6061202-TP	SCREW M6 L=12	ロツカクアナホ ホト M6 L=12	4
62	SM-8060602-TP	SCREW M6X6	トメネシク M6 L=6	1
63	SM-8061002-TP	SCREW M6 L=10	トメネシク M6 L=10	2
64	SM-8061002-TP	SCREW M6 L=10	トメネシク M6 L=10	2
65	SS-2111010-TP	SCREW 11/64-40 L=9.5	マルサラネシク 11/64-40 L=9.5	3
66	SS-1110840-SP	SCREW 11/64-40 L=8	サラネシク 11/64-40 L=8	2
67	SS-2111010-TP	SCREW 11/64-40 L=9.5	マルサラネシク 11/64-40 L=9.5	2
68	WP-0320500-SD	M3 WASHER	ヒラサガ ネ M3	16
69	SS-8150432-TH	SCREW 15/64-28 L=4	トメネシク 15/64-28 L=4	2
70	SS-2621540-SP	SCREW 3/16-32 L=15	マルサラネシク 3/16-32 L=15	6
71	SS-7111410-TP	SCREW 11/64-40 L=14	マルサラネシク 11/64-40 L=14	2
72	SS-6111140-SP	SCREW 11/64-40 L=11	ヒラネシク 11/64-40 L=11	2
73	SS-8110422-TP	SCREW 11/64-40 L=4	トメネシク 11/64-40 L=4	2
74	SS-8660530-TP	SCREW 1/4-40 L=4.5	トメネシク 1/4-40 L=4.5	4
75	SS-8660612-TP	SCREW 1/4-40 L=6	トメネシク 1/4-40 L=6	2
76	WP-0450801-SD	WASHER 4.5X10X0.8	ヒラサガ ネ 4.5X10X0.8	2
77	SS-8661112-TP	SCREW 1/4-40 L=11	トメネシク 1/4-40 L=11	2
78	WP-0550800-SP	WASHER 5.5X10X0.8	ヒラサガ ネ 5.5X10X0.8	3
79	WZ-1250300-KO	WAVED WASHER 12.5X17X0.3	ナミカ タサガ ネ 12.5X17X0.3	2
80	B1158-224-C00	COVER PRESSER	ホシ ヨカハ オサエ	2
81	B2555-224-C00	LOWER PLATE INSTALLING PLATE	ソダイタトリツケイタ	1
82	SS-6110610-TP	SCREW 11/64-40 L=6	ヒラネシク 11/64-40 L=6	4
83	B1519-026-00G	HINGE STUD	ヒンシク シク	2
84	B1816-280-000	GUIDE PIN	ナカガ マ オサエ ガ イト ビン	2

12. X-Y COMPONENTS (2)

X-Y関係(2)

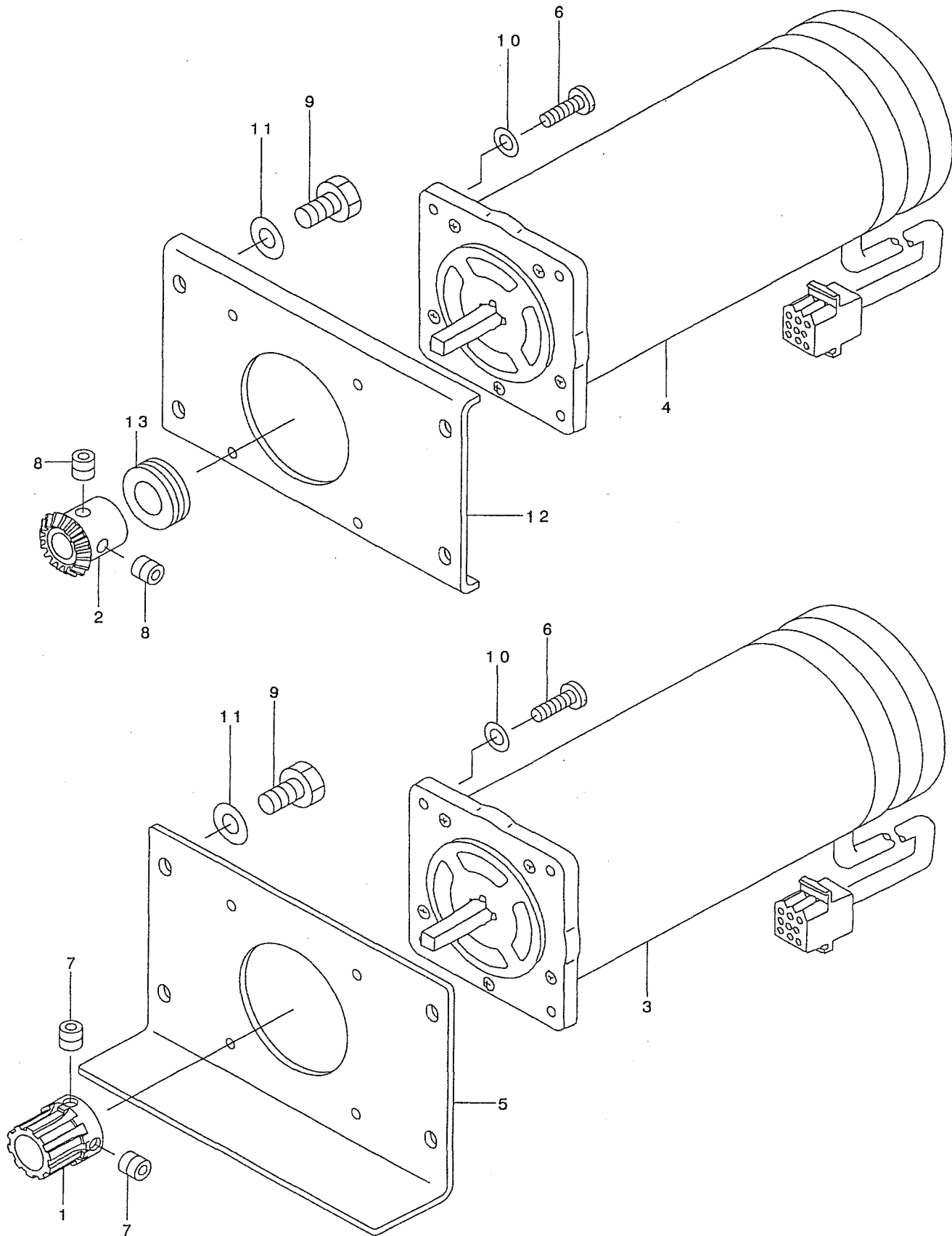

1	B2525-223-C00	X DRIVE WHEEL	Xクト・ウハク・ルマ	1
2	B2526-223-C00	Y DRIVE WHEEL	Yクト・ウハク・ルマ	1
3	B2529-223-CAA	X FEED STEPPING MOTOR ASM.	Xオクリステツビ・ソク・モータ クミ	1
4	B2529-223-CA0	Y FEED STEPPING MOTOR ASM.	Yオクリステツビ・ソク・モータ クミ	1
5	B2531-223-C00	MOTOR BASE	モータトリツケイタ	1
6	SM-6051202-TP	SCREW M5X0.8 L=12	ロツカクアナホ・ルト M5X0.8 L=12	8
7	SM-8060602-TP	SCREW M6X6	トメネジ・ M6 L=6	2
8	SM-8060602-TP	SCREW M6X6	トメネジ・ M6 L=6	2
9	SS-9151120-CP	SCREW 15/64-28 L=11	ロツカクホ・ルト 15/64-28 L=11	8
10	WP-0531000-SD	WASHER M5	ヒラザ・カ・ネ コカ・タマル M5	8
11	WP-0621016-SD	WASHER 6.2X13X1	ヒラザ・カ・ネ 6.2X13X1	8
12	B2517-223-C00	Y MOTOR INSTALLING PLATE	Yモータトリツケイタ	1
13	SB-4120001-00	BEARING	コロカ・リシ・クウケ	1

13. CLOTH FEED MECHANISM COMPONENTS

布送り台関係

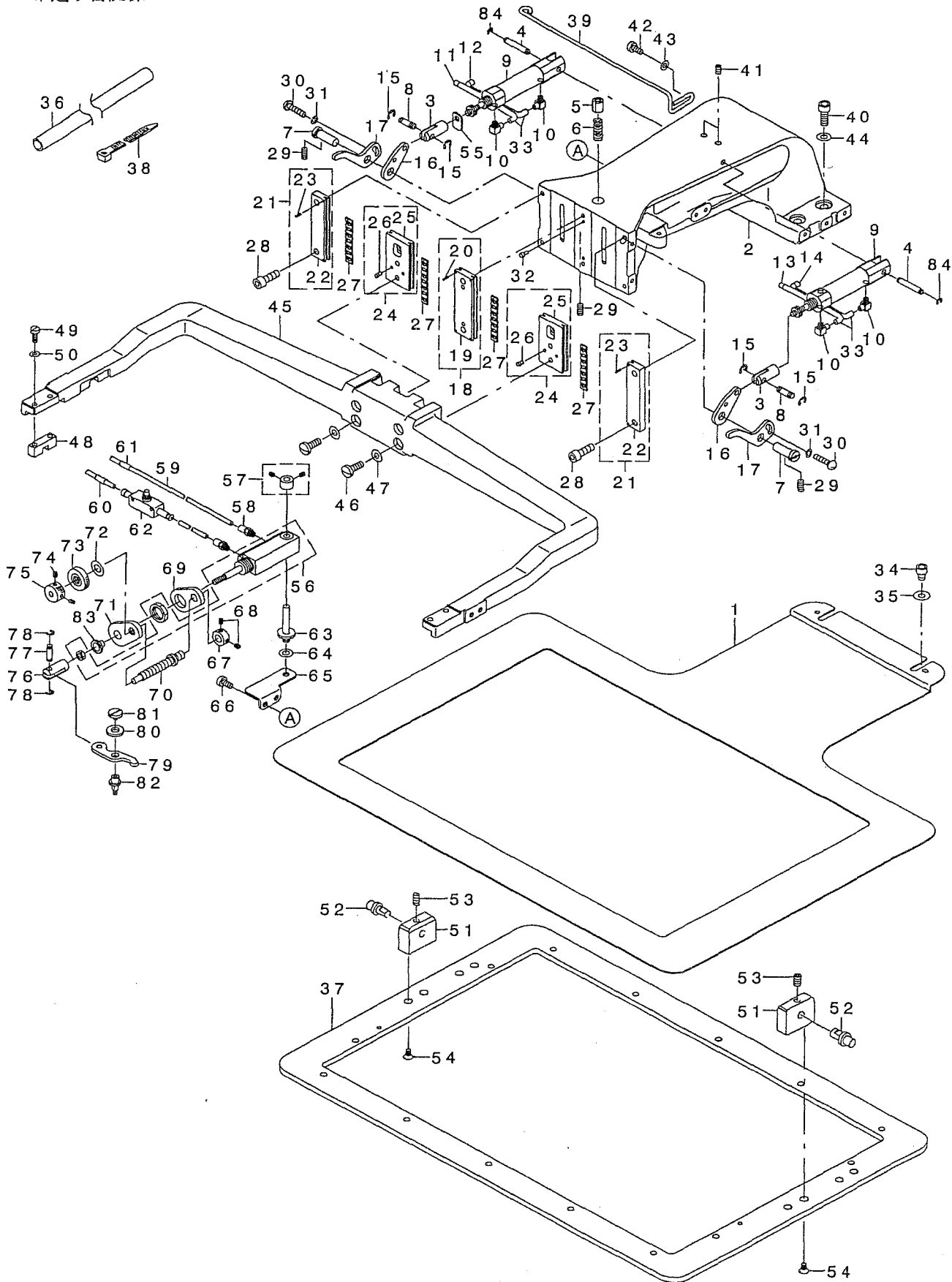

1	B2556-224-C00	LOWER PLATE.	シタイタ	1
2	B2550-224-C00	CLOTH FEED BASE.	ヌノオクシタ イ	1
3	B1625-220-000	CYLINDER KNUCKLE	ナカオサエ シリンダ ナツクム	2
4	B1504-210-000	CONNECTING SHAFT	ソレノイト レンタツク	2
5	B2574-220-000	SLIDER	ヌノオサエ スライダ	1
6	B2576-220-000	SLIDER SPRING	ヌノオサエ スライダ ハネ	1
7	B2509-372-000-A	FEED STUD	オクシタ ク	2
8	B1626-220-000	CYLINDER PIN	シリンドラ セツツ クビシ	2
9	PA-1602509-A0	AIR CYLINDER	エアシリンドラ	2
10	PJ-0460525-03	HOSE ELBOW	ホース エルボウ	4
11	B4711-220-00C	AIR TUBE LABEL J03 LEFT	エアチューブ ラベル J03L	1
12	B4711-220-00D	AIR TUBE LABEL J04 LEFT	エアチューブ ラベル J04L	2
13	B4711-220-00G	AIR TUBE LABEL J03 RIGHT	エアチューブ ラベル J03R	1
14	B4711-220-00H	AIR TUBE LABEL J04 RIGHT	エアチューブ ラベル J04R	2
15	RE-0300000-K0	E-RING 3	エカ タメワ 3	4
16	B2570-215-000	LIFTING LEVER A	ヌノオサエ レバ A	2
17	B2571-215-000	LIFTING LEVER B	ヌノオサエ レバ B	2
18	B2613-223-CA0	WORK CLAMP FOOT PLATE A ASM.	ヌノオサエスレバ リイタA クミ	1
19	B2613-223-C00	WORK CLAMP FOOT PLATE A	ヌノオサエスレバ リイタA	(1)
20	PS-0150065-KP	SPRING PIN 1.5X6	スプリング ピン 1.5X6	(4)
21	B2567-223-CA0	WORK CLAMP FOOT PLATE B ASM.	ヌノオサエスレバ リイタB クミ	2
22	B2567-223-C00	WORK CLAMP FOOT PLATE B	ヌノオサエスレバ リイタB	(1)
23	PS-0150065-KP	SPRING PIN 1.5X6	スプリング ピン 1.5X6	(2)
24	B2611-223-CA0	SLIDE PLATE ASM.	ヌノオサエスレバ リイタ クミ	2
25	B2611-223-C00	WORK CLAMP FOOT SLIDE PLATE	ヌノオサエスレバ リイタ	(1)
26	B1816-280-000	GUIDE PIN	ナカカ マオサエ ガイト ビシ	(2)
27	B2569-229-000	SLIDING PLATE BEARING	スレバ リイタ アブリック	4
28	SM-6051402-TP	SCREW M5X0.8 L=14	ロツカクアナボト M5	6
29	SM-8050602-TP	SCREW M5 L=6	トメネツ M5X0.8 L=6	2
30	SS-7110710-SP	SCREW 11/64-40 L=7	マルヒラネツ 11/64-40 L=7	2
31	WP-0501016-SD	WASHER 5X10.5X1	ヒラネツ ガネ 5X10.5X1	2
32	B1816-280-000	GUIDE PIN	ナカカ マオサエ ガイト ビシ	2
33	BT-0400251-EB	URETHANE HOSE, BLACK	ウレタンホース クロ	5
34	SM-6060802-TP	SCREW M6 L=8	ロツカクアナボト M6 L=8	2
35	WP-0611626-SP	WASHER 15X6X1.6	ヒラネツ ガネ	2
36	HX-0036400-0E	PARTS	ソクセンバネ	0.9
37	B2553-224-C00	CLOTH PRESSER OUTER FRAME.	ヌノオサエソツク	1
38	HX-0023300-00	CLIP	ソクセン バネ	8
39	B2568-224-C00	AIR TUBE SUPPORT A	エアチューブ サチエA	1
40	SM-6062002-TP	SCREW M6 L=20	ロツカクアナボト M6 L=20	4
41	SM-8050812-TP	SCREW M5X8	トメネツ M5X0.8 L=8	2
42	SS-6121010-SP	SCREW 3/16-28 L=10	ヒラネツ 3/16-28 L=10	2
43	WP-0501016-SD	WASHER 5X10.5X1	ヒラネツ ガネ 5X10.5X1	2
44	WP-0621016-SD	WASHER 6.2X13X1	ヒラネツ ガネ 6.2X13X1	4
45	B2552-224-C00	CLOTH PRESSER OUTER FRAME.ARM.	ヌノオサエソツクウチ	1
46	SS-7151610-SP	SCREW 15/64-28 L=16	マルヒラネツ 15/64-28 L=16	4
47	WP-0641600-SC	WASHER 6.4X12.5X1.6	ヒラネツ ガネ	4
48	B2562-220-000	BALL CATCH	ソツク ボールキツチ	2
49	SS-6111210-SP	SCREW 11/64-40 L=12	ヒラネツ 11/64-40 L=12	4
50	WP-0450000-SD	WASHER 4.5X8X0.5	ヒラネツ ガネ 4.5X8X0.5	4
51	B2561-220-000	BEARING BLOCK	ソツク サチエソツク	2
52	B2560-220-000	SUPPORT PIN	ソツク サチエソツク	2
53	SS-8110422-TP	SCREW 11/64-40 L=4	トメネツ 11/64-40 L=4	2
54	SS-1110840-SP	SCREW 11/64-40 L=8	チラネツ 11/64-40 L=8	4
55	B2530-215-000	PRESSER PLATE	2タ ノストロークソウイタ	1
56	PA-1602510-A0	AIR CYLINDER	エアシリンドラ	1
57	B2579-229-0A0	THRUST BEARING	シリンドラ シュラストウケクミ	1
58	PJ-0320525-03	HOSE NIPPLE	ホースニツブ	2
59	BT-0400251-EB	URETHANE HOSE, BLACK	ウレタンホース クロ	1.5
60	B4711-220-00E	AIR TUBE LABEL J05	エアチューブ ラベル J05	2
61	B4711-220-00F	AIR TUBE LABEL J06	エアチューブ ラベル J06	1
62	PC-0124010-00	SPEED CONTROLLER	スピート コントローラ	1
63	B2528-215-000	SHAFT	2タ ノストロークソウイタ	1
64	WP-0650876-SD	WASHER 6.5X13X0.8	ヒラネツ ガネ 6.5X13X0.8	1
65	B2514-215-000	INSTALLING PLATE	2タ ノストロークソウイタ	1
66	SS-6121010-SP	SCREW 3/16-28 L=10	ヒラネツ 3/16-28 L=10	2
67	CS-0790731-SH	THRUST COLLAR	スラストウケ	1
68	SS-8110422-TP	SCREW 11/64-40 L=4	トメネツ 11/64-40 L=4	2
69	B2518-215-000	BRACKET	2タ ノストロークソウイタ	1
70	B2527-215-000	REGULATION SCREW	2タ ノストロークソウイタ	1
71	B2518-215-A00	REGULATION PLATE	2タ ノストロークソウイタ	1
72	WP-0820816-SD	WASHER 8.2X16X0.8	ヒラネツ ガネ 8.2X16X0.8	1
73	B3012-816-000	NUT	ウツク	1
74	SS-8110422-TP	SCREW 11/64-40 L=4	トメネツ 11/64-40 L=4	2
75	B2304-205-000	KNOB	イトユルメ ユマミ	1
76	B1625-220-000	CYLINDER KNUCKLE	ナカオサエ シリンダ ナツクム	1
77	B1626-220-000	CYLINDER PIN	シリンドラ セツツ クビシ	1
78	RE-0300000-K0	E-RING 3	エカ タメワ 3	2
79	B2516-215-000	LEVER	2タ ノストロークレバ	1
80	B1853-512-00E	HOOK SHAFT WASHER	カマツクツ ガネ	1
81	SS-6110520-TP	SCREW 11/64-40 L=4.5	ヒラネツ 11/64-40 L=4.5	1
82	B3012-490-000	DRIVING LINK SHAFT	ウツク	1
83	B2548-215-000	BUSHING	ブラシツ	1
84	RE-0320000-K0	E-RING 3.2	エカ タメワ 3.2	2

14. LUBRICATION COMPONENTS

給油関係

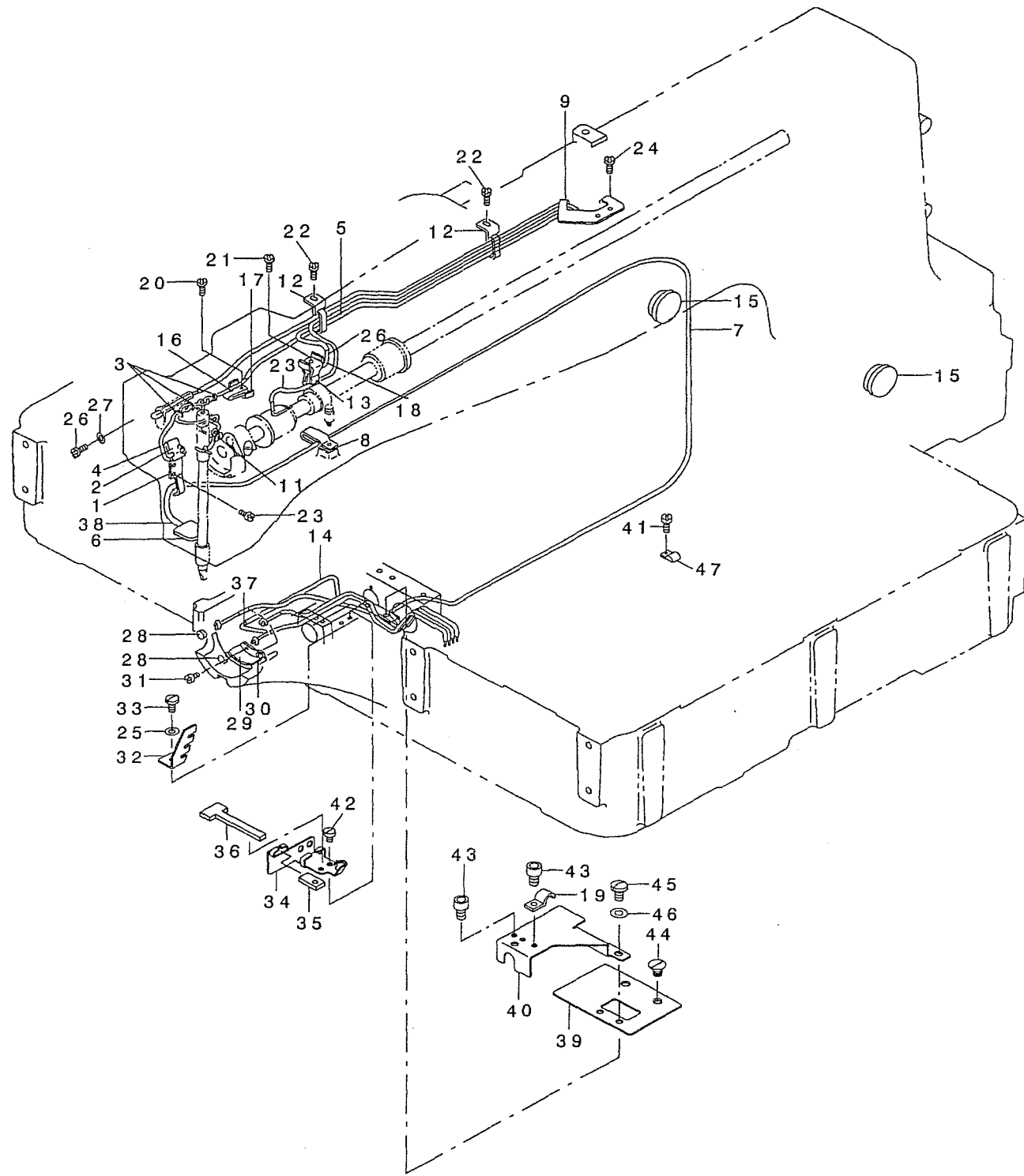

1	B3502-220-000	OIL WICK HOLDER	ハリホウ ウ クランク ユツンオサエ	1
2	B3509-220-000	OIL SPONGE	ハリホウ ウ クランク キユウユ ハ イリ-ン	1
3	B1419-026-000	OIL WICK PRESSER	ユツン オサエ	3
4	CQ-2020000-00	OIL WICK	ユツン	1.1
5	BP-3000000-00	VINYL PIPE	ビニールハ イフ	0.4
6	B3507-280-000	OIL FELT	メンフ フェルト	1
7	BP-6000000-00	VINYL PIPE	ビニール ハ イフ	1.3
8	D2112-555-B00	CORD HOLDER, LARGE	コート トメカナク A	1
9	B3504-220-000	OIL WICK HOLDER A	キユウユタンク ユツンオサエ	1
10	CQ-2522000-00	OIL WICK	ユツン	0.4
11	B3507-220-000	OIL WICK HOLDER	ハリホウ -ユツンオサエ	1
12	B3508-220-000	OIL TUBE HOLDER	ビニール ハ イフ オサエ	2
13	B3520-220-000	OIL SPONGE	ナカオサエ キユウユ ハ イリ-ン	1
14	BP-5000000-00	VINYL PIPE	ビニール ハ イフ	0.2
15	B3501-210-000	OIL GAUGE	オイルゲ-ジ	2
16	B3518-210-000	OIL SPONGE	デンビ-ン キユウユ ハ イリ-ン	1
17	B3508-280-000	BALANCE LUBRICATING PLATE	デンビ-ン キユ-ユイタ	1
18	B3508-280-000	BALANCE LUBRICATING PLATE	デンビ-ン キユ-ユイタ	1
19	B3538-112-000	OIL RETURN TUBE HOLDER	カンリユウ ハ イフ オサエ	1
20	SS-6092120-SP	SCREW 9/64-40 L=21.2	ヒラネジ 9/64-40 L=21.2	1
21	SS-6092120-SP	SCREW 9/64-40 L=21.2	ヒラネジ 9/64-40 L=21.2	1
22	SS-7110710-SP	SCREW 11/64-40 L=7	マルヒラネジ 11/64-40 L=7	2
23	SS-7110710-SP	SCREW 11/64-40 L=7	マルヒラネジ 11/64-40 L=7	2
24	SS-7110710-SP	SCREW 11/64-40 L=7	マルヒラネジ 11/64-40 L=7	2
25	WP-0450801-SD	WASHER 4.5X10X0.8	ヒラザ カネ 4.5X10X0.8	1
26	SS-7110710-SP	SCREW 11/64-40 L=7	マルヒラネジ 11/64-40 L=7	1
27	WP-0450000-SD	WASHER 4.5X8X0.5	ヒラザ カネ 4.5X8X0.5	1
28	135-29607	SHUTTLE PACKING	オオカ マ ハ ツキン	2
29	B3505-280-000	SHUTTLE LUBRICATING PLATE	オオカ マ キユ-ユイタ	1
30	B3504-280-000	SHUTTLE FELT	オオカ マフェルト	1
31	SS-6090440-SP	SCREW 9/64-40 L= 4.0	ヒラネジ 9/64-40 L=4	2
32	B3524-215-000	LUBRICATING ADJUSTING PLATE	オオカ マ キユウユ チョウセツイタ	1
33	SM-6040802-TP	SCREW M4X0.7 L=8	ロツカクアナホ-ルト	1
34	B3531-223-C00	LOWER SHAFT LUBRICATING PLATE	シモチ クキユウユイタ	1
35	B3518-210-000	OIL SPONGE	デンビ-ン キユウユ ハ イリ-ン	1
36	B3527-223-C00	FELT	シモチ ククランクキユウユフェルト	1
37	B3522-223-C00	FELT	オオカ マカンリユウフェルト	1
38	B3523-223-C00	FELT	メンフ カンリユウフェルト	1
39	B3528-223-C00	OIL BAR PLATE A	ユホ ウハ-ンA	1
40	B3530-223-C00	OIL BAR PLATE B	ユホ ウハ-ンB	1
41	SM-6040602-TP	SCREW M4 L=6	ロツカクアナホ-ルト M4X0.7 L=6	3
42	SS-6090520-SP	SCREW 9/64-40 L= 5.0	ヒラネジ 9/64-40 L=5	2
43	SM-6040602-TP	SCREW M4 L=6	ロツカクアナホ-ルト M4X0.7 L=6	2
44	SS-1110640-TP	SCREW 11/64-40 L= 5.5	ザラネジ 11/64-40 L=5.5	2
45	SS-7110840-SP	SCREW 11/64-40 L=7.8	マルヒラネジ 11/64-40 L=7.8	2
46	WP-0550800-SP	WASHER 5.5X10X0.8	ヒラザ カネ 5.5X10X0.8	2
47	EA-9502B02-00	CABLE CLIP C	ケ-ブル クリツフ C	3

15. SENSOR COMPONENTS

センサ関係

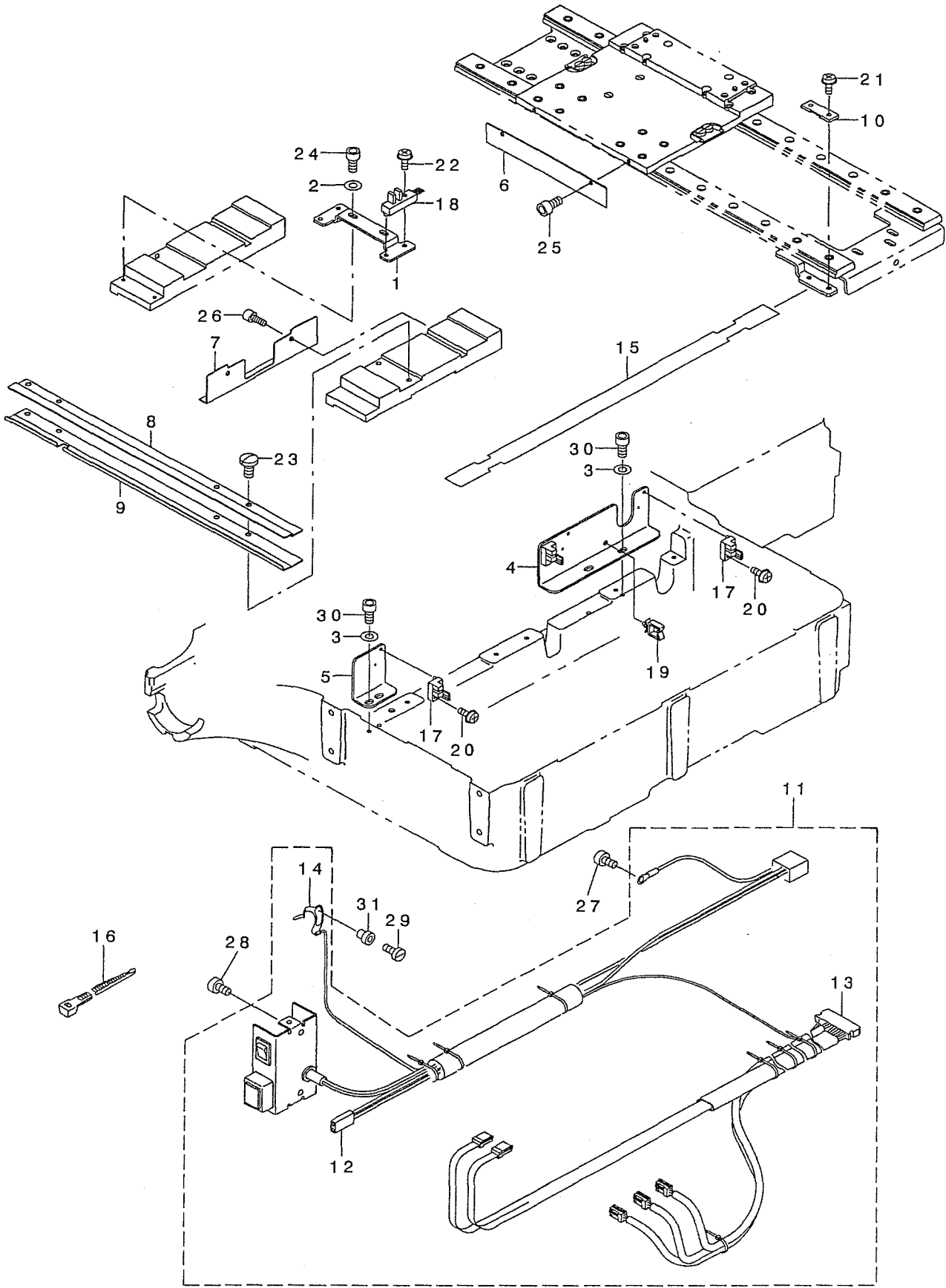

REF. NO	NOTE	PART NO.	D E S C R I P T I O N	ヒ ャ ン メ イ	Qty
1		B4002-224-C00	X SENSOR INSTALLING PLATE	Xセンサートリツケイタ	1
2		WP-0450801-SD	WASHER 4.5X10X0.8	ヒラサ*カ*ネ 4.5X10X0.8	2
3		WP-0450801-SD	WASHER 4.5X10X0.8	ヒラサ*カ*ネ 4.5X10X0.8	4
4		B4005-223-C00	Y SENSOR INSTALLING PLATE B	YセンサートリツケイタB	1
5		B4006-223-C00	Y SENSOR INSTALLING PLATE A	YセンサートリツケイタA	1
6		B4007-223-C00	X SLIT PLATE	Xホウコウスリットイタ	1
7		B4008-223-C00	Y SLIT PLATE	Yホウコウスリットイタ	1
8		B4020-224-C00	X SENSOR CORD COVER A	Xセンサーコード*カハ* -A	1
9		B4021-224-C00	X SENSOR CORD COVER B	Xセンサーコード*カハ* -B	1
10		B4022-223-C00	FLAT CABLE CLAMP	フラットケーブル*ルクランプ*	4
11		B4110-224-CB0	FRAME SWITCH CABLE MAS. ASM.	トウフ*スイッチケーブル*ルソウクミ	1
12		B4110-223-CA0	FRAME SWITCH CABLE ASM.	トウフ*スイッチケーブル*ル クミ	(1)
13		B4130-224-CA0	FRAME SENSOR CORD ASM.	トウフ*センサーコード*クミ	(1)
14		B4150-223-CA0	THREAD CUTTING PLATE ASM.	イトキ*レケンチイタ クミ	(1)
15		B4120-223-C00	FLAT CABLE COVER	フラットケーブル*ルカハ* -	2
16		EA-9500B01-00	CABLE BAND	ソクセンハ*ント*	3
17		HD-0005700-00	SENSOR	フォト センサ	3
18		HD-0013500-00	SENSOR	センサ	2
19		HX-0041100-00	CABLE PARTS	ソクセンハ* -ツ	1
20		SL-4031081-SF	SCREW M3 L=10	ナハ*コネシ* セムス M3 L=10	3
21		SL-4040881-SC	SCREW M4 L=8	サ*カ*ネツキ ナハ*コネシ* M4 L=8	8
22		SL-4041281-SF	SCREW M4X0.7 L=12	ナハ*ネシ* M4X0.7 L=12 セムス	2
23		SM-7040800-SC	SCREW M4X0.7 L=8	マルヒラコネシ* M4X0.7 L=8	4
24		SM-6040802-TP	SCREW M4X0.7 L=8	ロツカクアナホ*ルト	2
25		SM-6040802-TP	SCREW M4X0.7 L=8	ロツカクアナホ*ルト	2
26		SM-6040802-TP	SCREW M4X0.7 L=8	ロツカクアナホ*ルト	2
27		SS-4110815-SP	SCREW 11/64-40 L=8	ナハ*ネシ* 11/64-40 L=8	1
28		SS-4110815-SP	SCREW 11/64-40 L=8	ナハ*ネシ* 11/64-40 L=8	2
29		SS-7090850-SP	SCREW 9/64-40 L=8	マルヒラネシ* 9/64-40 L=8	1
30		SM-6040802-TP	SCREW M4X0.7 L=8	ロツカクアナホ*ルト	4
31		B2703-210-000	BUSHING	イトキレケンチイタ フ*ツシユ	1

エア一関係

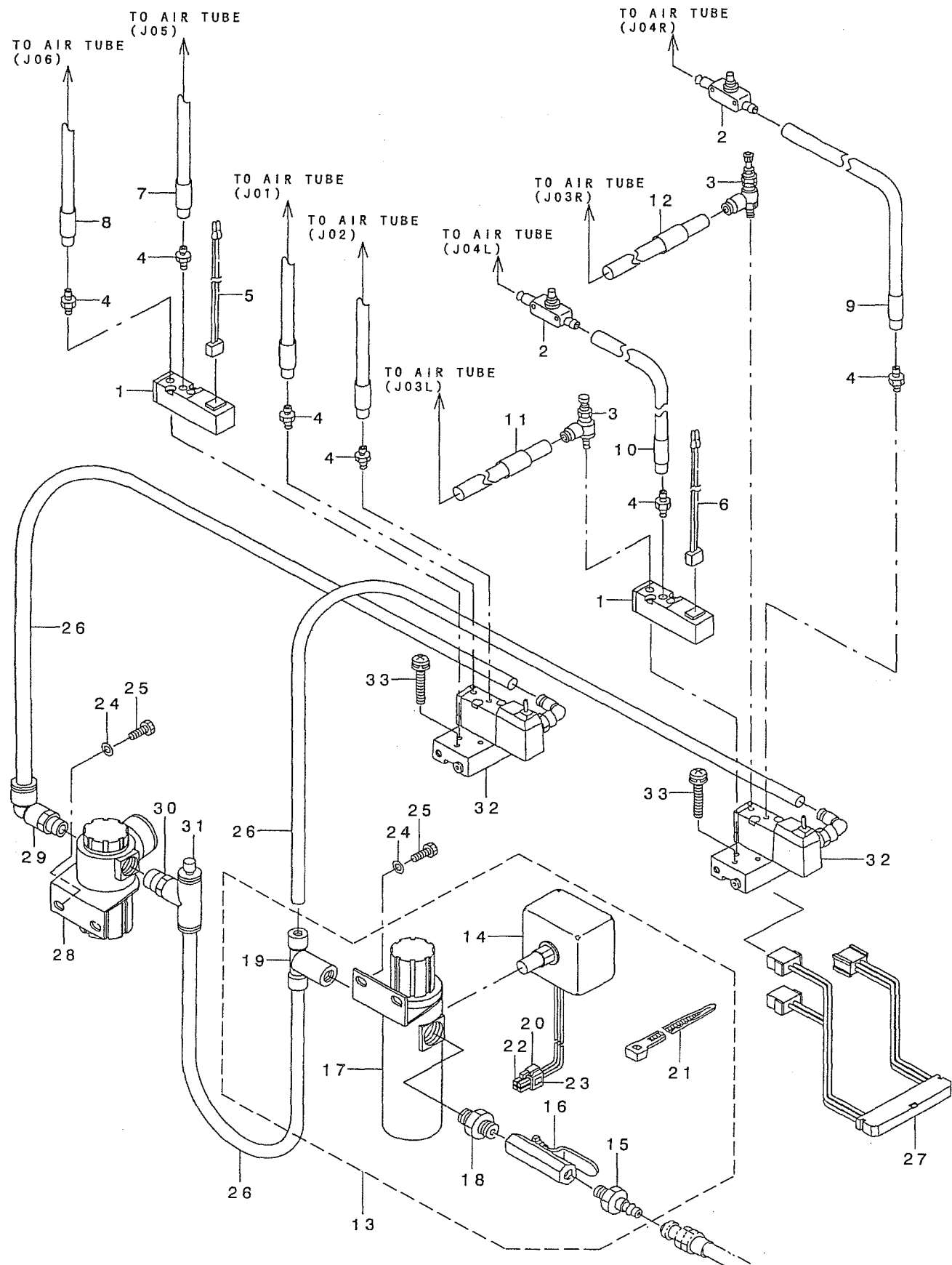

REF. NO	NOTE	PART NO.	DESCRIPTION	ヒョウメイ	Qty
1		PV-1405010-00	SOLENOID VALVE	テソソバソ	2
2		PC-0124010-00	SPEED CONTROLLER	スピートコントローラ	2
3		PF-0705010-00	PRESSURE DECREASING VALVE	ミニチュアゲソソバソ	2
4		PJ-0320525-03	HOSE NIPPLE	ホウスニツブル	6
5		B4712-215-0A0	SOLENOID VALVE CONNECTOR ASM.	テソソバソソコネクタクミ	1
6		B4712-215-AA0	SOLENOID VALVE CONNECTOR ASM.A	テソソバソソコネクタクミ	1
7		B4711-220-00E	AIR TUBE LABEL J05	エアチューブラハルJ05	1
8		B4711-220-00F	AIR TUBE LABEL J06	エアチューブラハルJ06	1
9		B4711-220-00H	AIR TUBE LABEL J04 RIGHT	エアチューブラハル	1
10		B4711-220-00D	AIR TUBE LABEL J04 LEFT	エアチューブラハルJ04	1
11		B4711-220-00C	AIR TUBE LABEL J03 LEFT	エアチューブラハルJ03	1
12		B4711-220-00G	AIR TUBE LABEL J03 RIGHT	J03R	1
13		B4715-223-CA0	FILTER REGULATOR ASM.	フィルタレキユレタクミ	1
14		G8124-270-000	AIR PRESSURE SWITCH	アツリヨクスイツチ	(1)
15		PJ-3090052-03	QUICK JOINT PLUG	ワンタツチソソイソソトフラク	(1)
16		G5430-116-000	AIR COCK	エアコツク	(1)
17		PF-0552040-B0	FILTER REGULATOR	フィルタレキユレタ	(1)
18		PJ-0305200-01	RING JOINT (NIPPLE)	カンツキテ(ニツブル)	(1)
19		PJ-3050652-02	TEE	リヨウクチテイ	(1)
20		HK-0346100-40	HOUSING	ハウジング	(1)
21		EA-9500B01-00	CABLE BAND	ソクセンバンド	(5)
22		HK-0346400-00	PIN CONTACT	ピンタミナル	(3)
23		E2678-453-000	CONNECTOR MARKER J78	コネクタマカJ78	(1)
24		WP-0531000-SC	WASHER 5.3X10X1	ヒラサカネ5.3X10X1	4
25		SM-9051450-SC	SCREW M5X0.8 L=14	ロツカクホルトM5X0.8 L=14	4
26		BT-0600401-EB	TUBE	チューブ	0.35
27		B4716-215-0A0	SOLENOID VALVE CORD ASM.	テソソバソソコソトクミ	1
28		PF-0252080-00	REGULATOR	レキユレタ	1
29		PJ-3040452-03	ELBOW UNION	エルボ	1
30		PJ-3050652-02	TEE	リヨウクチテイ	1
31		PX-9500090-00	PLUG	フラク	1
32		B4717-223-C00	SOLENOID VALVE	テソソバソ	2
33		SL-4042581-SF	SCREW M4 L=25	ナハコネソソセムスM4 L=25	4

脚早関係

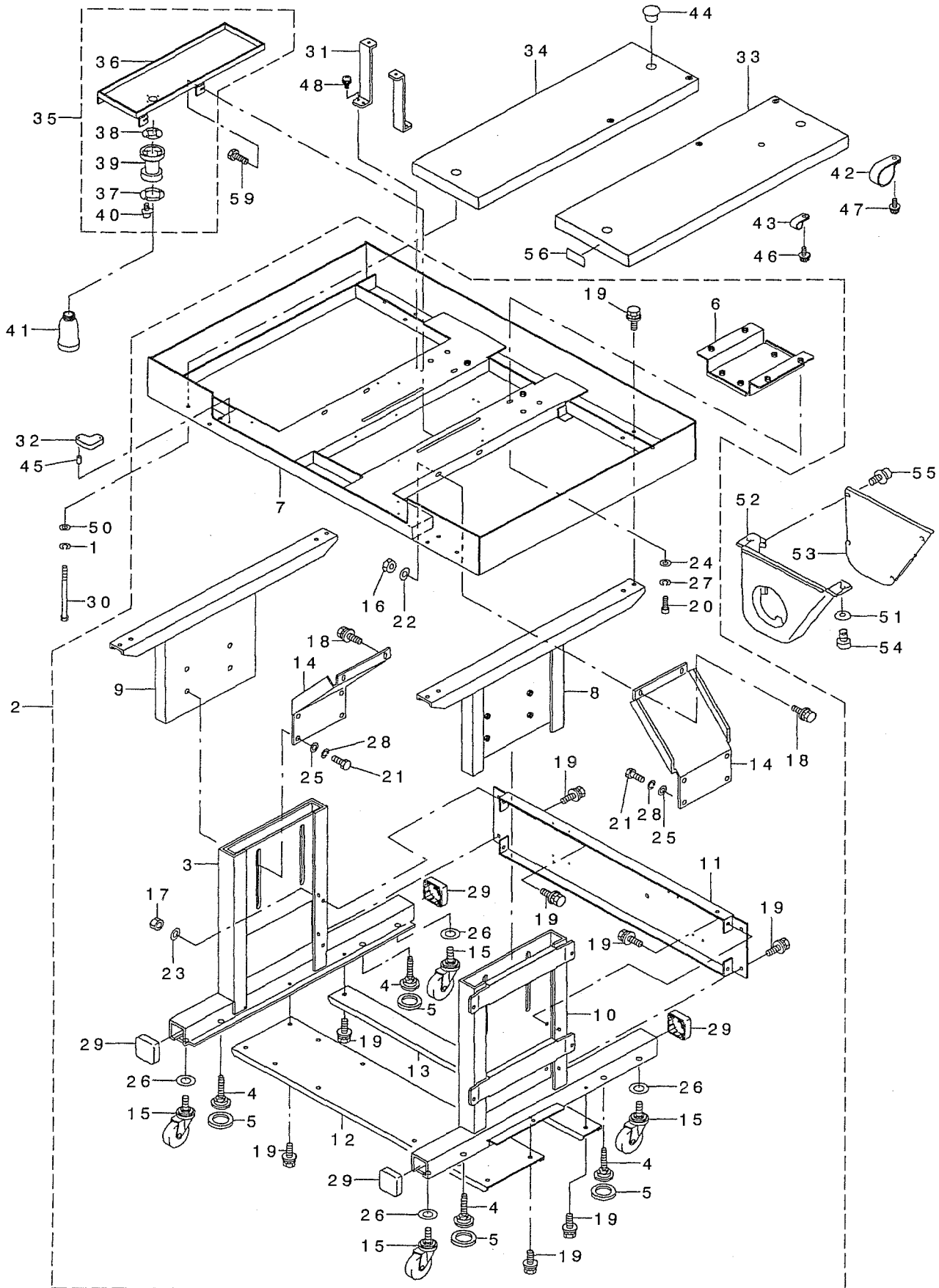

REF. NO	NOTE	PART NO.	DESCRIPTION	品名	Qty
1		WS-0861410-KR	SPRING WASHER 8.6X15X1.4	ハネサカネ 8.6X15X1.4	4
2		B8301-223-CA0	STAND ASM.	キヤク クミ	1
3		B8102-215-A00	STAND LOWER LEFT	シタキヤク ヒタリ	(1)
4		B8108-220-000	ADJUSTING BOLT	レハル アジキヤスタ	(4)
5		B8109-220-000	RUBBER CAP	レハル アジキヤスタ ホウ シンゴ A	(4)
6		B8116-223-C00	MOTOR SLIDE PLATE	モーター スライド イタ	(1)
7		B8301-223-C00	UPPER STAND	ウワキヤク	(1)
8		B8302-223-C00	UPPER STAND STRUT, RIGHT	ウワキヤク ツチュウ ミキ	(1)
9		B8303-223-C00	UPPER STAND STRUT, LEFT	ウワキヤク ツチュウ ヒタリ	(1)
10		B8304-223-C00	LOWER STAND, RIGHT	シモキヤク ミキ	(1)
11		B8306-223-C00	SIDE STRUT	ヨコシチュウ	(1)
12		B8307-220-000	LOWER STRUT A	シタシチュウ A	(1)
13		B8308-220-000	LOWER STRUT B	シタシチュウ B	(1)
14		B8309-223-C00	STAND STAY	キヤクステ	(2)
15		G5032-164-000	CASTER	キヤスタ	(4)
16		NM-6080001-SC	NUT M8X1.25	ロツカクナツ M8 1シユ	(4)
17		NM-6080001-SC	NUT M8X1.25	ロツカクナツ M8 1シユ	(2)
18		SL-9082093-SE	SCREW	サカネツキ ロツカクホルト	(4)
19		SL-9082093-SE	SCREW	サカネツキ ロツカクホルト	(22)
20		SM-6082502-TP	SCREW M8 L=25	ロツカク アナホルト	(4)
21		SM-9122503-SE	SCREW	ロツカクホルト M12 L=25	(8)
22		WP-0841601-SC	WASHER 8.4X17.4X1.6	ヒラサカネ ミカキマル M8	(4)
23		WP-0841601-SC	WASHER 8.4X17.4X1.6	ヒラサカネ ミカキマル M8	(2)
24		WP-0871602-SE	WASHER 8.7X18X1.6	ヒラサカネ 8.7X18X1.6	(4)
25		WP-1302501-SC	WASHER 13X24X2.5	ヒラサカネ 13X24X2.5	(8)
26		WP-1702616-SE	WASHER	ヒラサカネ	(4)
27		WS-0861410-KR	SPRING WASHER 8.6X15X1.4	ハネサカネ 8.6X15X1.4	(4)
28		WS-1253010-KN	SPRING WASHER 12.5X21.5X3	ハネサカネ 12.5X21.5X3	(8)
29		202-43200	STAND CAP, W	キヤクキャップ W	(4)
30		B8117-223-C00	BOLT	テーパー ルコテイホルト	4
31		B8118-223-C00	COVER INSTALLING STAY	カハートリツクステ	2
32		B8171-223-C00	RUBBER ABSORBER	ホウ シンゴ AB	4
33		B8201-223-COA	TABLE, RIGHT	テーパー ル ミキ	1
34		B8201-223-COB	TABLE, LEFT	テーパー ル ヒタリ	1
35		B8110-223-CA0	OIL PAN ASM.	オイルパン クミ	1
36		B8110-223-C00	OIL PAN	オイルパン	(1)
37		B8111-220-000	WASHER	アブラヌキ サカネ	(1)
38		B8112-220-000	OIL SEAL	アブラヌキ オイルシール	(1)
39		B8202-205-000	OIL MANAGEMENT	アブラヌキ	(1)
40		SL-4031481-SC	SCREW M3 X 14	ナハコネシ セムス M3X0.5 L=14	(4)
41		B9121-012-000	OIL CAN	アブラビン	1
42		EA-9502B01-00	CLIP	ケーブル クリツフ B	1
43		EA-9502B04-00	CABLE CLIP E	ケーブル クリツフ E	1
44		HX-0032600-0B	BUSH	フツシユ	2
45		PS-0400141-KH	SPRING PIN 4X14	スプリング ピン 4X14	8
46		SL-4040891-SC	SCREW M4 L=8	サカネツキ ナハコネシ M4 L=8	1
47		SL-4040891-SC	SCREW M4 L=8	サカネツキ ナハコネシ M4 L=8	1
48		SL-4041091-SC	SCREW M4 X 10	ナハコネシ セムス M4X0.7 L=10	4
49		SM-9041250-SC	SCREW M4X0.7 L=12	ロツカクホルト M4X0.7 L=12	4
50		WP-0871602-SE	WASHER 8.7X18X1.6	ヒラサカネ 8.7X18X1.6	4
51	#01	WP-0561616-SC	WASHER 5.6X16X1.6	ヒラサカネ 5.6X16X1.6	2
52	#01	B8210-210-00B	MOTOR PULLEY COVER (A)	モーター リカハ A	1
53	#01	B8211-210-00B	MOTOR PULLEY COVER (B)	モーター リカハ B	1
54	#01	SL-4051241-SE	SCREW	ナハコネシ セムス M5X0.8 L=12	2
55	#01	SL-4040691-SC	SCREW M4 L=6	サカネツキ ナハコネシ M4 L=6	6
56	#02	CM-5001000-01	CE MARKING LABEL	CEマーキング メイハン (JUKI ショウ)	1

NOTE (注記) #01....FOR EXPORT
#02....FOR JE

輸出用
JE用

糸立て装置関係

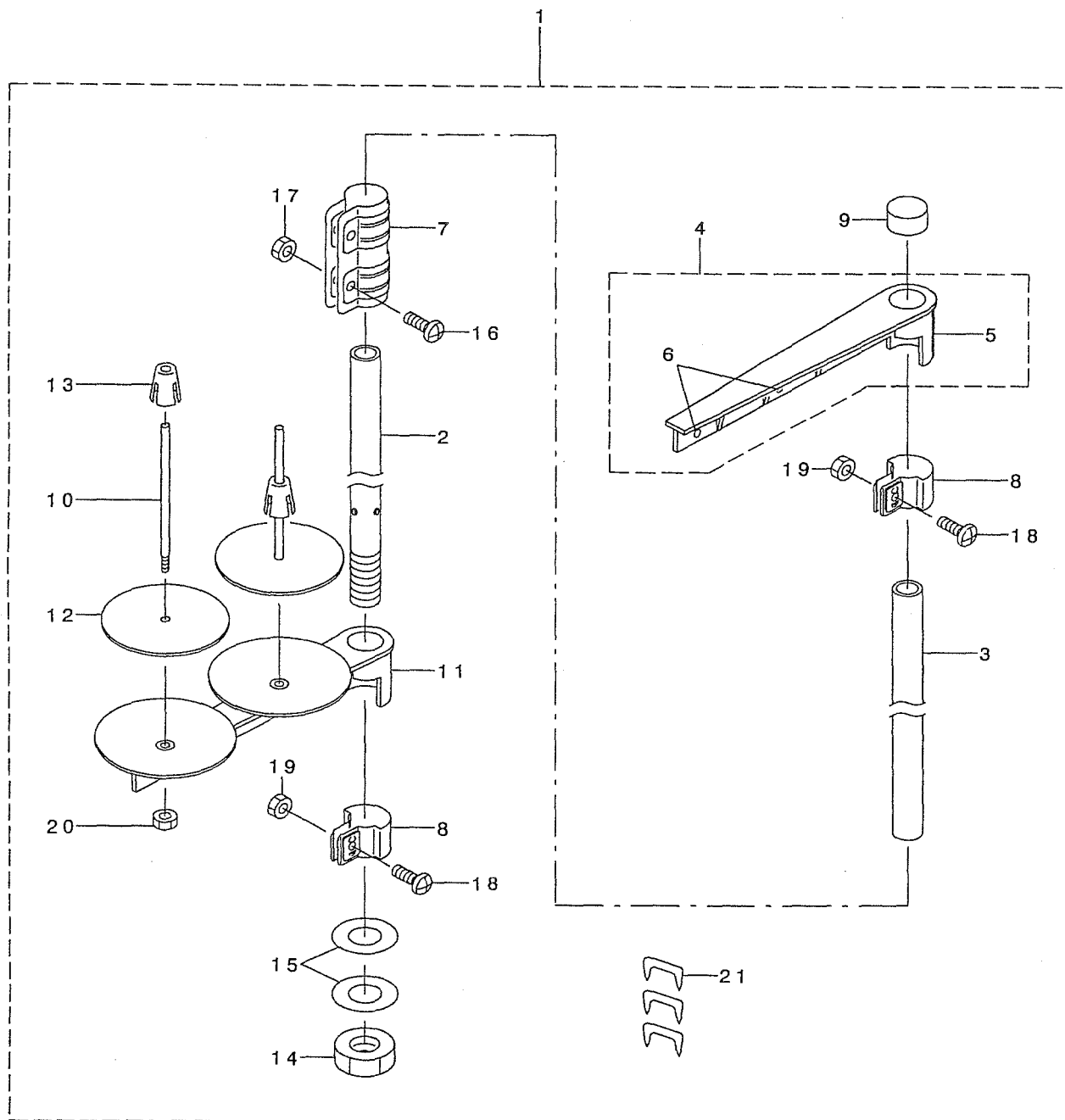

REF. NO	NOTE	PART NO.	D E S C R I P T I O N	ヒ ヅ メ イ	Qty
1		111-85055	THREAD STAND ASM.	イトタテソウチ クミ	1
2		111-85105	SPOOL REST ROD, LOWER	イトタテホ ウ シタ	(1)
3		111-85204	SPOOL REST ROD, UPPER	イトタテホ ウ ウエ	(1)
4		111-85352	THREAD GUIDE ASM.	イトタテイトアンナイ クミ	(1)
5		111-85303	THREAD GUIDE	イトタテイトアンナイ	(1)
6		B3319-704-L00	THREAD GUIDE	イトミチ	(2)
7		B3305-704-000-A	SPOOL REST ROD JOINT	イトタテホ - ツキ テ	(1)
8		111-85402	THREAD GUIDE ARM JOINT	イトタテウテ シメカナク	(2)
9		B3311-704-000	SPOOL REST ROD CAP	イトタテホ - キヤツブ	(1)
10		B3320-704-L00-A	SPOOL PIN	イトマキウケホ ウ	(2)
11		111-85006	SPOOL REST ARM	イトタテウテ	(1)
12		B3311-012-000	SPOOL REST CUSHION	イトマキウケサ	(2)
13		111-85501	SPOOL RETAINER	イトマキ フレト メ	(2)
14		B3317-704-000	NUT	イトタテホ - トメナツト	(1)
15		WP-1612616-SE	WASHER 16X30X2.6	ヒラサ カ ネ	(2)
16		SM-4051405-SE	SCREW M5 L=14	ナハ コネシ M5 L=14	(2)
17		NM-6050001-SE	NUT M5	ロツカクナツト M5	(2)
18		SM-4051405-SE	SCREW M5 L=14	ナハ コネシ M5 L=14	(2)
19		NM-6050001-SE	NUT M5	ロツカクナツト M5	(2)
20		NM-6050001-SE	NUT M5	ロツカクナツト M5	(2)
21		MAO-11532000	CORD STAPLE	コート ステツブ ル	(3)

制御ボックス関係

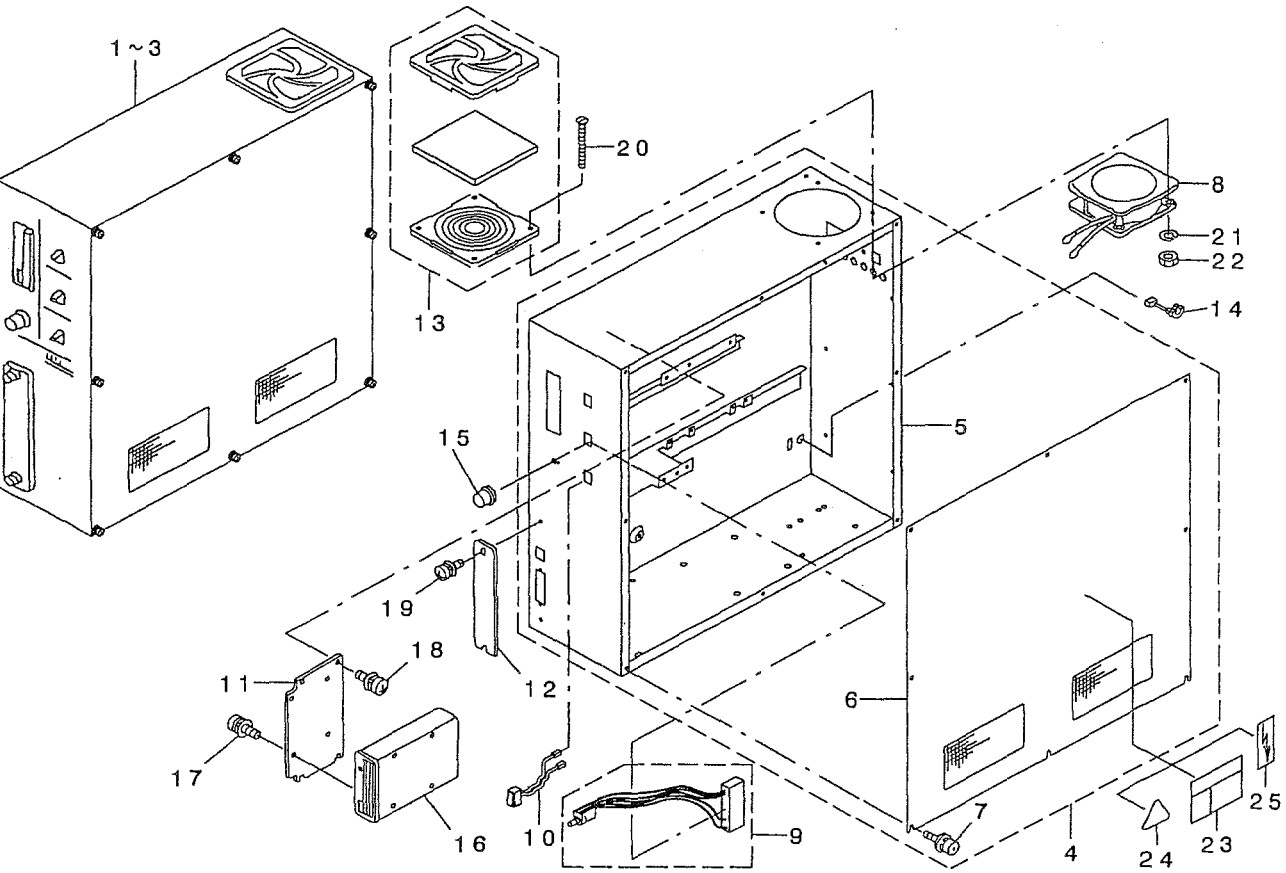

QTY. NO	NOTE	PART NO.	DESCRIPTION	ヒヨメイ	Qty
1	#01	M8510-522-AAO-A	CONTROL BOX ASM.	セイキヨハ'コクミ	1
2	#02	M8510-522-BAO-A	CONTROL BOX ASM.	セイキヨハ'コクミ	1
3	#03	M8510-522-CAO-A	CONTROL BOX ASM.	セイキヨハ'コクミ	1
4		M1001-522-OAO	CONTROL BOX ASM.	セイキヨハ'ウクス'クミ	1
5		M1001-522-000	CONTROL BOX	セイキヨハ'ウクス'	(1)
6		M1002-522-OAO	CONTROL BOX COVER ASM.	セイキヨハ'ウクス'カハ' - クミ	(1)
7		SL-4041091-SC	SCREW M4 X 10	ナハ'コネジ' セムス M4X0.7 L=10	(8)
8		M8504-522-OAO	FAN ASM.	ファン'クミ	1
9		M8532-518-OAO	SPEED VOLUME ASM.	スピ'ート'ホ'リュウ'ム'クミ	1
10		M8531-518-OAO	SEESAW SWITCH ASM.	シー'ソー'スイッチ'クミ	3
11		M1011-512-000	FDD INSTALLING PLATE	FDD'リツケ'イ'タ	1
12		M1010-510-000	PLATE	コネクタ'メ'ク'ライ'タ	1
13		HM-0006300-10	FILTER	フィルタ'	1
14		HX-0041000-00	BUSH	ブ'ッ'シュ	1
15		HX-0011400-0B	KNOB	ホ'リュウ'ム'ツマミ	1
16		HX-0038400-00	FLOPPY DISK 3.51NCH	フロ'ッ'ピ' - デ'イ'スク'ト'ライ'フ' 3.5'イン'チ	1
17		SL-4030691-SC	SCREW M3X6	ナハ'コネジ' セムス M3X0.5 L=6	4
18		SL-4041091-SC	SCREW M4 X 10	ナハ'コネジ' セムス M4X0.7 L=10	4
19		SL-4041091-SC	SCREW M4 X 10	ナハ'コネジ' セムス M4X0.7 L=10	2
20		SM-1044050-SM	SCREW M4X0.7 L=40	サ'ラ'コネジ' M4X0.7 L=40	4
21		WS-0410002-RN	SPRING WASHER	ハ'ネ'ジ'ガ'ネ' M4	4
22		NM-6040001-SB	NUT M4	ロ'ツ'カ'ク'ナ'ツ'ト' M4X0.7 1'シュ	4
23	#04	CM-3001001-01	DANGER LABEL (SMALL)	デ'ン'ゲ'キ'キ'ク'ソ'ラ'ハ'ル' (シ'ョウ)	1
24	#03	CM-3001000-01	LABEL	キ'ヤ'ン'デ'ン'ア'フ'ケ'イ'コ'ク'ツ' - ル' (31.5)	1
25	#05	G6705-152-UOA	LABEL	イ'ナ'ス' マ'マ' - ク	1

NOTE (注記)

#01...FOR 100V,200V	100V,200V用
#02...FOR 380V	380V用
#03...FOR 380V(FOR JE)	380V用(JE向け)
#04...FOR DOMESTIC USE	国内用
#05...FOR EXPORT	輸出用

20. OPERATION BOX COMPONENTS

操作ボックス関係

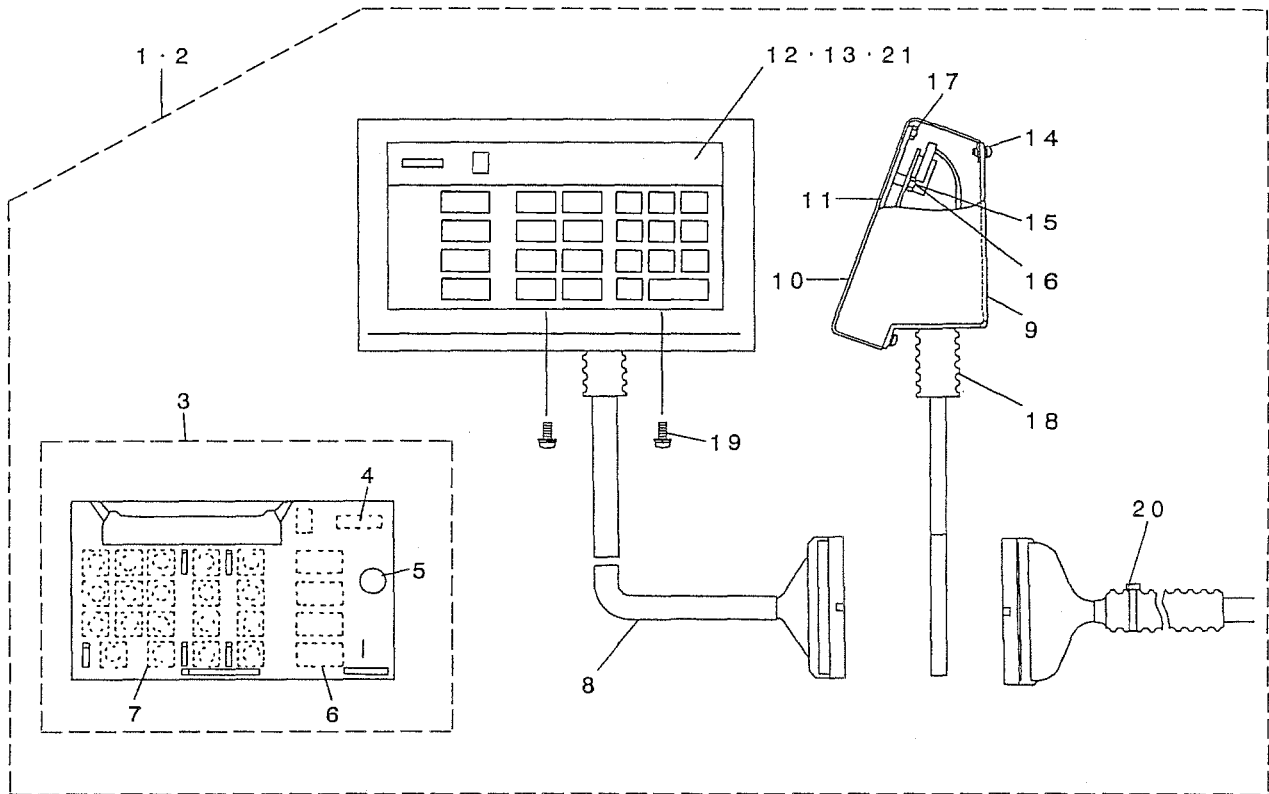

REF. NO	NOTE	PART NO.	DESCRIPTION	ヒソメイ	Qty
1	#01	M8570-517-AB0	OPERATION BOX A ASM.	ソウサハ コアクミ	1
2	#02	M8570-517-BB0	OPERATION BOX B ASM.	ソウサハ コBクミ	1
3		M8670-510-AA0	OPERATION PCB A ASM.	ソウサキハ ソアクミ	(1)
4		HG-0032800-00	DIODE (LD701VR)	ダイオード (LD701VR)	(1)
5		HX-0015300-00	BUZZER 1	ブザー	(1)
6		HG-0032900-00	DIODE (LA301VLL)	ダイオード LA301VLL	(13)
7		HA-0014100-00	KEY SWITCH	メカキスイッチ	(19)
8		M9050-517-OA0	OPERATION BOX COVER	ソウサハ コシソコ ウコート クミ	(1)
9		M1074-517-000	OPERATION BOX INSIDE COVER	ソウサハ コウラカハ	(1)
10		M1081-518-000	OPERATION BOX COVER	ソウサハ コモテカハ	(1)
11		M1082-518-000	OPERATION BOX BASE COVER	ソウサハ コハースカハ	(1)
12	#01	M3004-513-00G	PANEL SHEET(DOMESTIC)	ソウサハ ネルシート(ワフソ)	(1)
13	#02	M3004-518-OA0	OPERATION PANEL SHEET ASM.	ソウサハ ネル シート クミ	(1)
14		SL-4030681-SC	SCREW M3 L=6	サカネツキ ナハコネジ M3 L=6	(4)
15		NM-6030001-SC	NUT M3	ロツカクナツト M3X0.5 1シュ	(6)
16		WP-0320500-SC	WASHER M3	ヒラサカネ コガタマル M3	(6)
17		NM-6030001-SC	NUT M3	ロツカクナツト M3X0.5 1シュ	(4)
18		HX-0030700-0C	CABLE CLAMP	ソクセンハ	(0.1)
19		SL-4040881-SC	SCREW M4 L=8	サカネツキ ナハコネジ M4 L=8	(2)
20		EA-9500B01-00	CABLE BAND	ソクセンハント	(1)
21	#03	M3012-518-000	OPERATION PANEL SHEET (KOREA)	ソウサハ ネルシート カソコク	(1)

NOTE (注記)

#01... FOR DOMESTIC USE
 #02... FOR EXPORT
 #03... SELECTIVE PART

国内用
 輸出品
 選択部品

基板関係

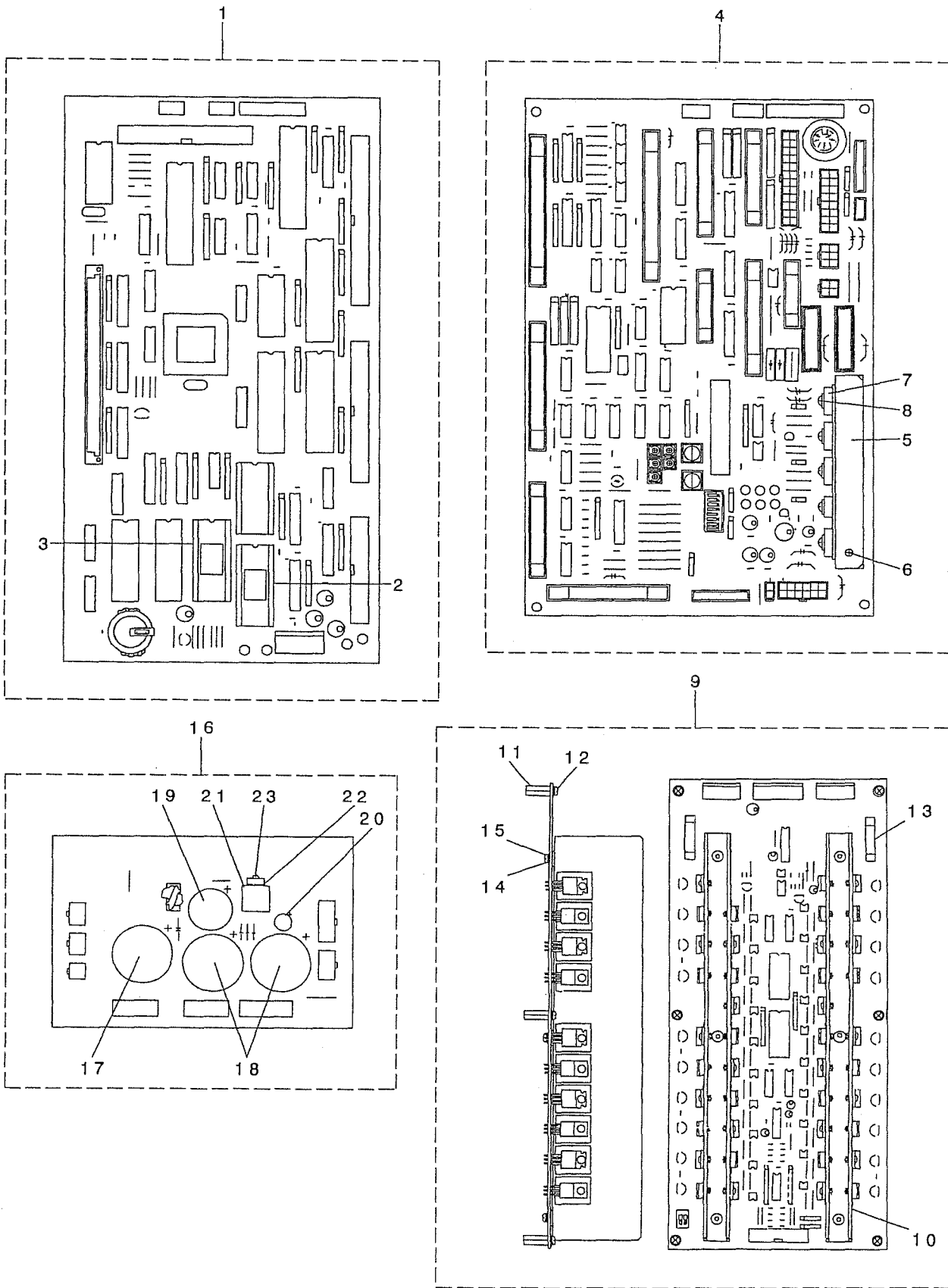

REF. NO	NOTE	PART NO.	DESCRIPTION	と り 名 い	Qty
1		M8601-518-EBO	CPU PCB E ASM.	CPUキハ'ソクミ	1
2		HL-0145300-26	IC	IC	(1)
3		HL-0145300-27	IC	IC	(1)
4		M8602-529-0B0-A	I/F PCB ASM.	I/Fキハ'ソクミ	1
5		M1001-521-000	HEAT SINK PLATE	ホウネツハ'ソク	(1)
6		SL-4030891-SC	SCREW M3X8	ナハ'コネシ' セムス M3 L=8	(2)
7		HT-0025700-00	TRANSISTOR	トランジ'スタ (2SD1296)	(3)
8		SL-4030881-SC	SCREW M3X8	ナハ'コネシ' セムス M3X0.5 L=8	(5)
9		M8602-522-AA0	PMDC PCB A ASM.	PMDCキハ'ソクミ	1
10		M1003-522-000	HEAT SINK	ヒートシンク	(2)
11		HX-0019900-00	PARTS	スハ' -サ	(6)
12		SL-4030891-SC	SCREW M3X8	ナハ'コネシ' セムス M3 L=8	(6)
13		E9628-252-000	FUSE 7A	ヒューズ' 7A	(2)
14		HX-0033700-0B	PARTS	キハ'ソハ' -ツ	(6)
15		SL-4040891-SC	SCREW M4 L=8	サ'カ'ネツキ ナハ'コネシ' M4 L=8	(6)
16		M8601-522-OA0	POWER BOARD ASM.	POWERキハ'ソクミ	1
17		HC-0218010-30	ELECTROLYSYS ALUMINUM	アルミデ'ソカイ	(1)
18		HC-0400027-20	ELECTROLYSYS ALUMINUM	アルミデ'ソカイ	(2)
19		HC-0411010-20	ELECTROLYSYS ALUMINUM	アルミデ'ソカイ	(1)
20		HC-0252022-10	CONDENSER 220MF	コンデ'ソサ 220MF	(1)
21		HX-0011800-00	HEAT SINK	ヒートシンク	(1)
22		HX-0024100-00	COOL SINK	クールシュート	(1)
23		SL-4030881-SC	SCREW M3X8	ナハ'コネシ' セムス M3X0.5 L=8	(1)

電源・コード関係

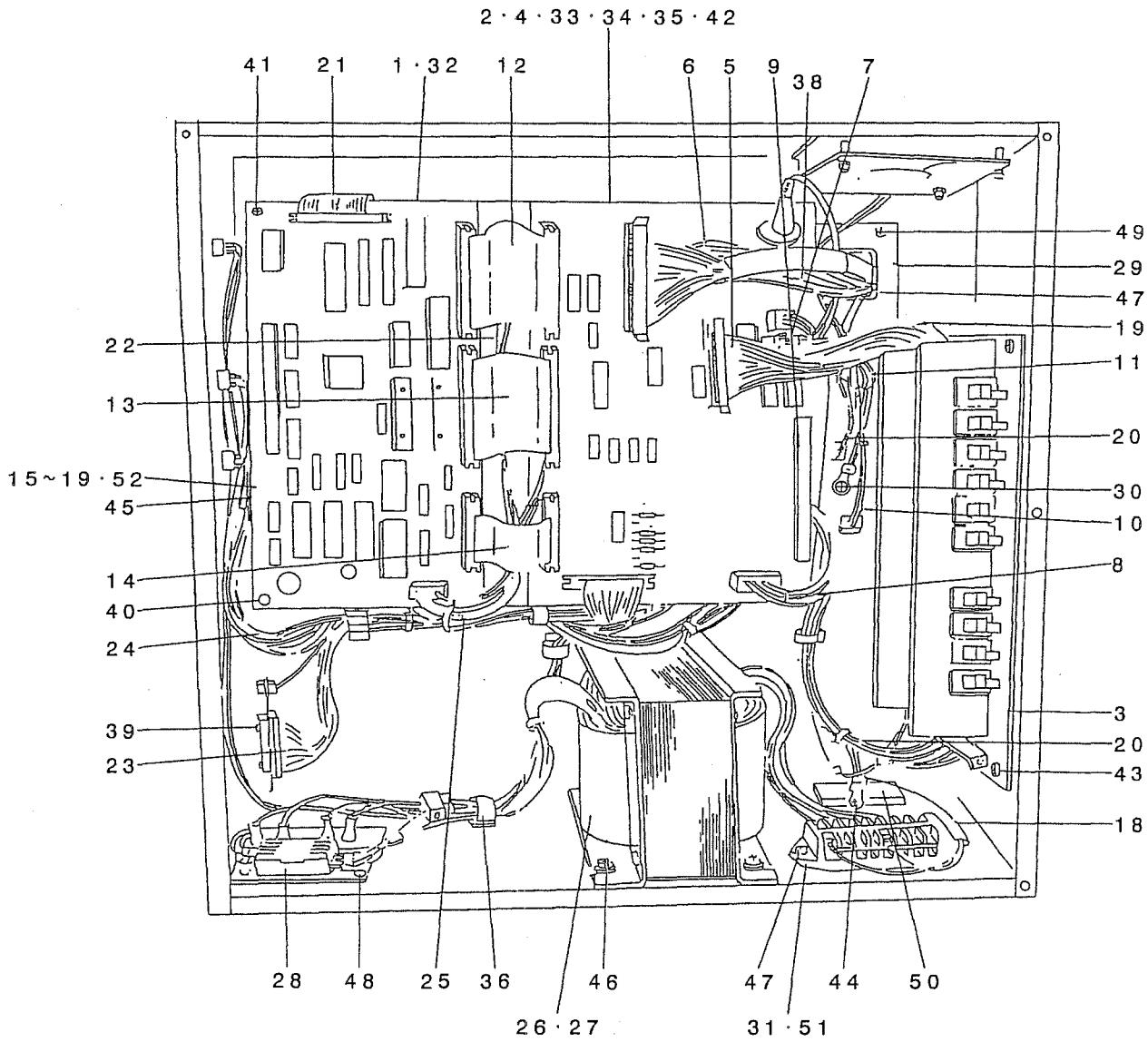

REF. NO	NOTE	PART NO.	DESCRIPTION	品名	Qty
1		M8601-518-EB0	CPU PCB E ASM.	CPUキハ'ンEクミ	1
2		M8602-529-0B0-A	I/F PCB ASM.	I/Fキハ'ンクミ	1
3		M8602-522-AA0	PMDC PCB A ASM.	PMDCキハ'ンAクミ	1
4		M8601-522-0A0	POWER BOARD ASM.	POWERキハ'ンクミ	1
5		M9007-522-0A0	TRUNK CODE ASM.	テ'ンチ'ハ'ンチユウケイコ-ト'クミ	1
6		M9006-522-0A0	SENSOR TRUNK CODE ASM.	センサチユウケイコ-ト'クミ	1
7		M9012-522-0A0	TRUNK CODE ASM.	クラツチ'フ'レ'キチユウケイコ-ト'クミ	1
8		M9003-522-0A0	POWER CODE ASM.	I/Fテ'ンゲ'ンコ-ト'クミ	1
9		M9008-522-0A0	TRUNK CODE ASM.	ソレノイト'チユウケイコ-ト'クミ	1
10		M9008-521-0A0	PEDAL SWITCH TRUNK CORD ASM.	ハ'タ'ルスイツチチユウケイコ-ト'クミ	1
11		M9009-521-0A0	PK-47 TRUNK CORD ASM.	PK-47チユウケイコ-ト'クミ	1
12		M9010-521-0A0	SIGNALING CORD A ASM.	シ'ンゴ'ウコ-ト' Aクミ	1
13		M9011-521-0A0	SIGNALING CORD B ASM.	シ'ンゴ'ウコ-ト' Bクミ	1
14		M9012-521-0A0	SIGNALING CORD C ASM.	シ'ンゴ'ウコ-ト' Cクミ	1
15		M8505-522-0A0	REGULATOR ASM.	レキ'ユレ'タクミ	1
16		M8511-512-000	SWITCHING POWER	スイツチシ'ンク'テ'ンゲ'ン	1
17	#03	M9009-522-0A0	MOTOR CODE ASM.	ハ'ルモ-タコ-ト'クミ	1
18		M9016-522-0A0	AC CABLE ASM.	ACニユウヨクテ'ンケ'ンケ-フ'ルクミ	1
19		M9015-522-0A0	CODE ASM.	PMDCシ'ンゴ'ウコ-ト'クミ	1
20		M9001-522-0A0	PMDC POWER CODE ASM.PO	PMDCテ'ンゲ'ンコ-ト'クミ	1
21		M8546-512-0A0	FDD SIGNALING CORD ASM.	FDDシ'ンゴ'ウコ-ト'クミ	1
22		M9002-522-0A0	FDD POWER CODE ASM.	FDDテ'ンゲ'ンコ-ト'クミ	1
23		M8551-512-0A0	PGM-1 SIGNALING CORD ASM.	PGM-1シ'ンゴ'ウコ-ト'クミ	1
24		M9004-522-0A0	POWER CODE ASM.	PGM-5Aテ'ンゲ'ンコ-ト'クミ	1
25		M9005-522-0A0	CPU POWER CODE ASM.	CPUテ'ンゲ'ンコ-ト'クミ	1
26	#01	M8502-522-CA0	POWER TRANS C ASM.	テ'ンゲ'ントランスCクミ	1
27	#02	M8502-522-DA0	POWER TRANS D ASM.	テ'ンゲ'ントランスDクミ	1
28		M8503-522-0A0	RECTIFIER ASM.	セイリユウキクミ	1
29		178-45009	CORD FITTING PLATE	コ-ト'トメイタ	1
30		HK-0384500-10	TERMINAL	ア-ス タ'ンシ	1
31	#03	HK-0455500-80	TERMINAL	タ'ンシ'タ'イ	1
32		HX-0041500-00	BOARD SUPPORT	キハ'ンハ'ー'ツ	2
33		HX-0041500-00	BOARD SUPPORT	キハ'ンハ'ー'ツ	2
34		HX-0014700-00	PCB HOLDER	キハ'ンスハ'ー'サ	1
35		HX-0041500-00	BOARD SUPPORT	キハ'ンハ'ー'ツ	3
36		HX-0002400-0C	CORD CLAMP	クラ'ンプ	1
37		HX-0040700-00	BUSH	フ'ツシユ	1
38		HX-0028900-00	BEADE BAND	ハ'ント'	1
39		SL-4030881-SC	SCREW M3X8	ナ'ハ'コネ'シ' セ'ムス M3X0.5 L=8	2
40		SL-4030891-SC	SCREW M3X8	ナ'ハ'コネ'シ' セ'ムス M3 L=8	2
41		SL-4030891-SC	SCREW M3X8	ナ'ハ'コネ'シ' セ'ムス M3 L=8	2
42		SL-4030891-SC	SCREW M3X8	ナ'ハ'コネ'シ' セ'ムス M3 L=8	3
43		SL-4040881-SC	SCREW M4 L=8	サ'カ'ネツ'キ'ナ'ハ'コネ'シ' M4 L=8	6
44		SL-4041091-SC	SCREW M4 X 10	ナ'ハ'コネ'シ' セ'ムス M4X0.7 L=10	2
45		SL-4030891-SC	SCREW M3X8	ナ'ハ'コネ'シ' セ'ムス M3 L=8	2
46		SL-4061091-SC	SCREW	サ'カ'ネツ'キ'ネ'シ'	4
47		SL-4042091-SC	SCREW M4X0.7 L=20	ナ'ハ'コネ'シ' セ'ムス M4X0.7 L=20	2
48		SL-4041091-SC	SCREW M4 X 10	ナ'ハ'コネ'シ' セ'ムス M4X0.7 L=10	3
49		SL-4041091-SC	SCREW M4 X 10	ナ'ハ'コネ'シ' セ'ムス M4X0.7 L=10	2
50	#04	M1011-518-000	EARTH PLATE A	ア-ス'フ'レ-トA	1
51	#04	M8541-518-0A0	TERMINAL ASM.	タ'ンシ'タ'イ'クミ	1
52	#04	M9009-522-AA0	MOTOR CODE ASM.	ハ'ルモ-タコ-ト'クミ	1
NOTE (注記)			#01...FOR 100V~250V	100V~250V用	
			#02...FOR 220V~440V(FOR EXPORT)	220V~440V用 (輸出用)	
			#03...EXCEPT JE	JEを除く	
			#04...FOR JE	JE用	

ペダル・電装付属品関係

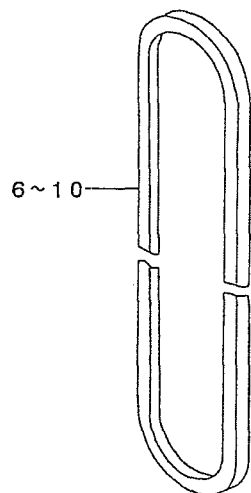
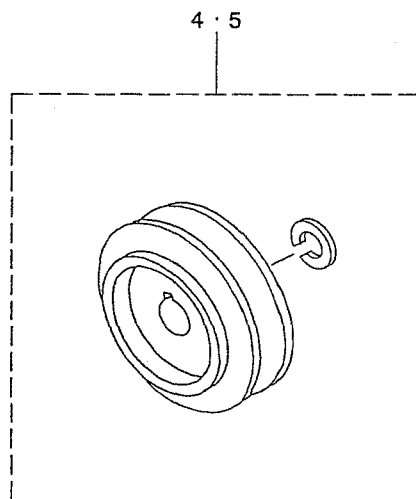
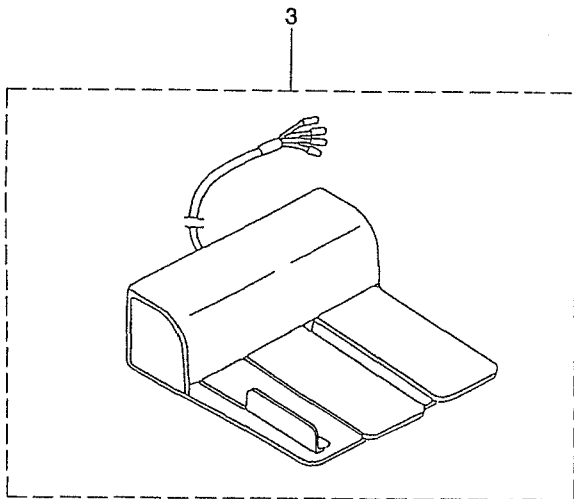
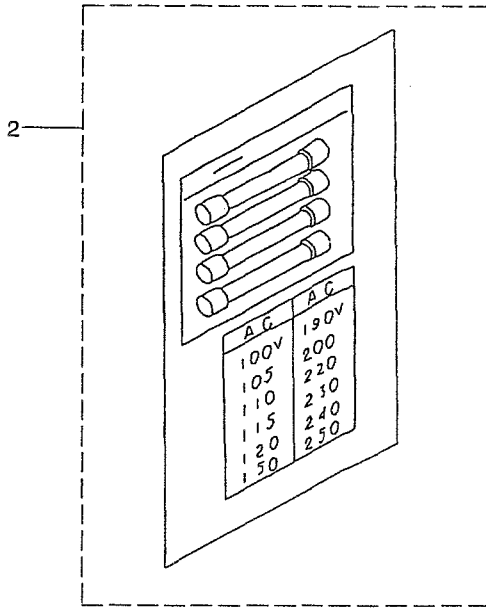
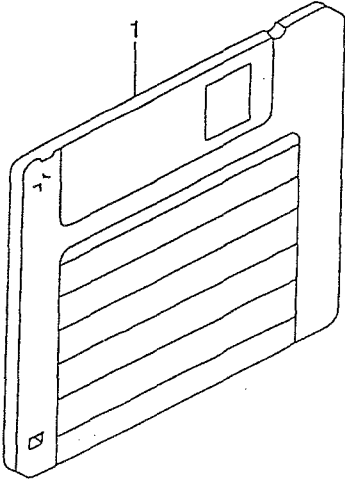

REF. NO	NOTE	PART NO.	D E S C R I P T I O N	ト ヲ メ イ	Qty
1		M8902-522-000	FLOPPY DISK	フロッピーディスク	1
2		M8599-512-0A0	ACCESSORIES ASM.	アソクヒンクミ	1
3		GPK-470010AB	3-PEDAL ASM.	3レシヤタルクミ	1
4	#02	MTS-E8110702	PULLEY P.C.D.45	フーリ(45,PCD)	1
5	#03	MTS-E8110704	PULLEY P.C.D.55	フーリ(55,PCD)	1
6	#01	MTJ-VM004700	V-BELT, 47 INCH	Vベルト 47インチ	1
7	#01	MTJ-VM004800	V-BELT, 48 INCH	Vベルト 48インチ	1
8	#01	MTJ-VM004900	V-BELT, 49 INCH	Vベルト 49インチ	1
9	#01	MTJ-VM005000	V-BELT, 50 INCH	Vベルト 50インチ	1
10	#01	MTJ-VM005100	V-BELT, 51 INCH	Vベルト	1
	NOTE (注記)		#01....SELEVTIVE PART	選択部品	
			#02....FOR 60HZ	60HZ用	
			#03....FOR 50HZ	50HZ用	

付属品関係

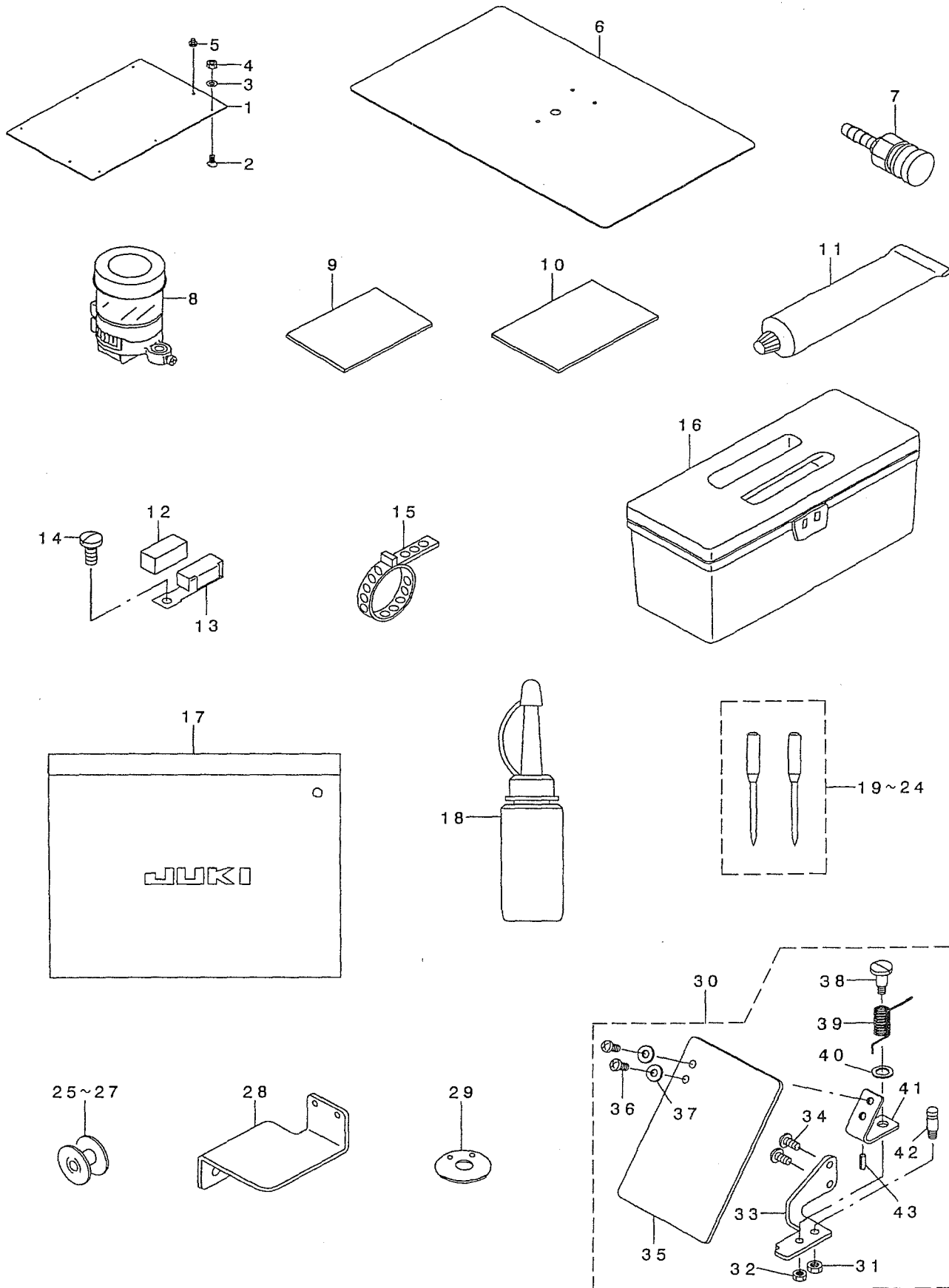

オプション関係

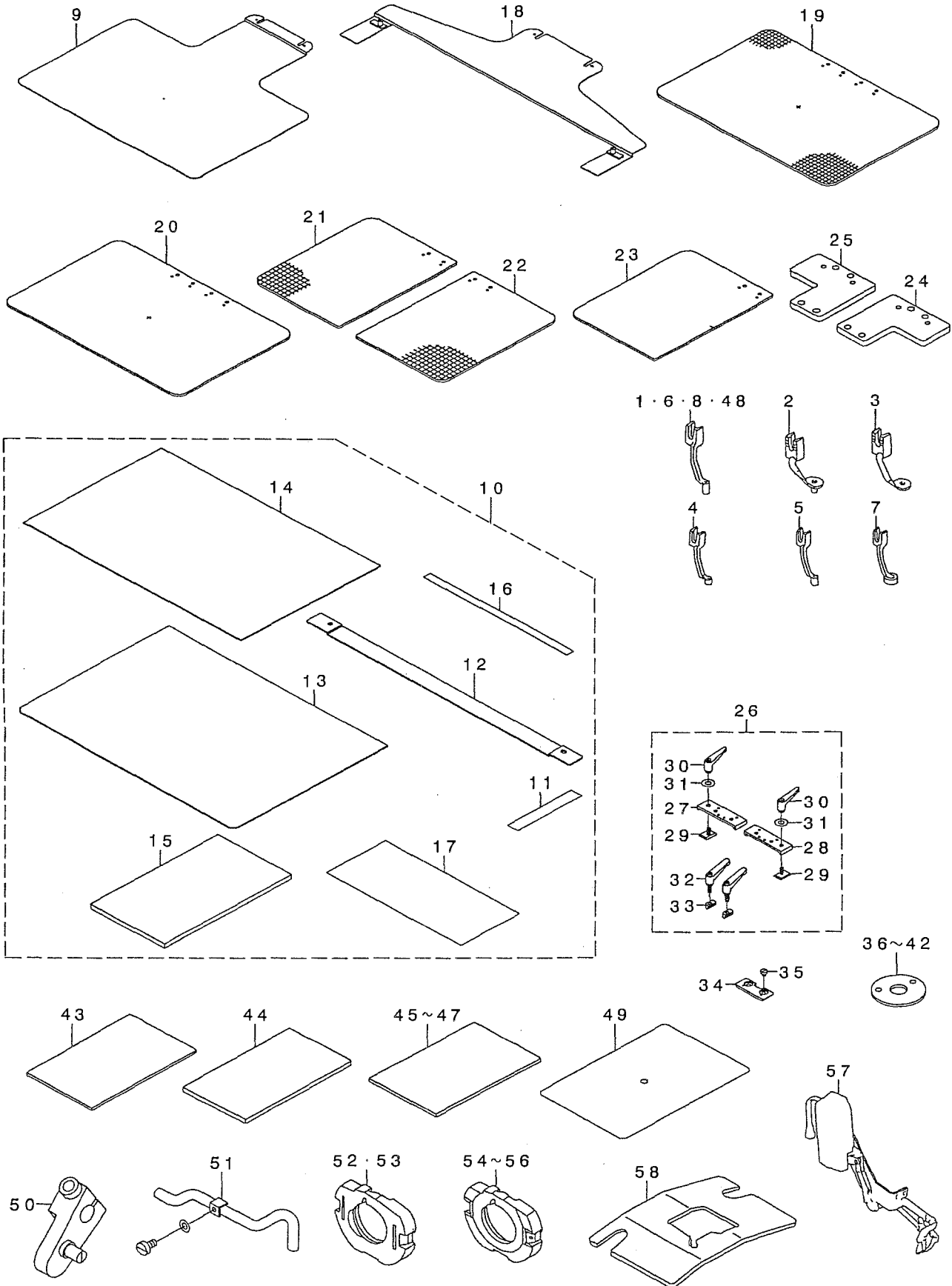

REF. NO	NOTE	PART NO.	D E S C R I P T I O N	ト ヲ メ イ	Qty
1		B1601-220-00B	INTERMEDIATE PRESSER B	ナカオサエ(B)	1
2		B1601-220-00C	INTERMEDIATE PRESSER C	ナカオサエ(C)	1
3		B1601-220-00D	INTERMEDIATE PRESSER D	ナカオサエ(D)	1
4		B1601-220-00E	INNER PRESSER (E)	ナカオサエ(E)	1
5		B1601-220-00F	INNER PRESSER (F)	ナカオサエ(F)	1
6		B1601-220-00G	INNER PRESSER G	ナカオサエ G	1
7		B1601-220-0A0	INNER PRESSER FOOT ASM.	リング ツキナカオサエクミ	1
8		B1601-220-000	INTERMEDIATE PRESSER A	ナカオサエ A	1
9		B2556-224-C0A	LOWER PLATE BLANK	シタイタフ ランク	1
10		B2582-224-CA0	CASSETTE PRESSER PLATE ASM.	カセットオサエ クミ	1
11		B2572-229-000	FILAMENT TAPE	フィラメントテープ	(2)
12		B2582-224-C00	CASSETTE PRESSER BASE PLATE	カセットオサエダ イタ	(1)
13		B2583-224-C00	CASSETTE PRESSER LOWER PLATE	カセットオサエシタイタ	(1)
14		B2584-224-C00	CASSETTE PRESSER UPPER PLATE	カセットオサエウエイタ	(1)
15		B2588-220-000	WORK CLAMP PAPER MATERIAL (B)	ヌノオサエヨウ ソサ イ (B)	(2)
16		B2589-223-C00	CASSETTE PRESSER SPACER	カセットオサエスハ -サー-	(1)
17		B2646-215-000	TAPE	リヨウメントテープ	(1)
18		B2581-224-CA0	HOLDER FIXING PLATE ASM.	カセットオサエコテイイタクミ	1
19		B2620-223-C00	FEEDING FRAME BLANK	フ ソリヨウヌノオサエソトワク(キ サ アリ)	1
20		B2621-223-C00	FEEDING FRAME BLANK	フ ソリヨウヌノオサエソトワクフ ランク	1
21		B2622-223-C00	FEEDING FRAME BLANK, RIGHT	ソトワクミキ フ ランク(キ サ アリ)	1
22		B2623-223-C00	FEEDING FRAME BLANK, LEFT	ソトワクヒタ リフ ランク(キ サ アリ)	1
23		B2626-223-C00	FEEDING FRAME BLANK PLATE	2タ ソオサエヨウソトワクフ ランク	1
24		B2630-215-AA0	SLIDING PLATE ASM. RIGHT	トクシユオサエアツスハ リイタミキ クミ	1
25		B2630-215-OA0	SLIDING PLATE ASM. LEFT	トクシユオサエアツスハ リイタヒタ リクミ	1
26		B2640-215-OB0	CLAMP ASM.	ワシタツチ クラソフ クミ	1
27		B2640-215-OA0	FEEDING FRAME BLANK RIGHT	ワシタツチヨウフ ソリカタヌノオサエアツミキ	(1)
28		B2640-215-AA0	FEEDING FRAME BLANK LEFT	ワシタツチヨウフ ソリカタヌノオサエアツヒタ	(1)
29		B2643-215-OA0	SETTING PLATE ASM.	セツトフ レートクミ	(2)
30		B5116-210-000	CLAMP LEVER	シタイタ クラソフ レハ -	(2)
31		WP-0650876-SD	WASHER 6.5X13X0.8	ヒラサ カ ネ 6.5X13X0.8	(2)
32		B5115-210-000	FEEDING FRAME CLAMP LEVER	ソトワク クラソフ レハ -	(2)
33		B2645-215-000	LOWER PLATE	ワシタツチシタイタオサエ	(2)
34		B2641-215-OA0	SLIDE ASM.	スライダ クミ	2
35		SS-6150610-SP	SCREW 15/64-28 L=5.5	ヒラネジ 15/64-28 L=5.5	4
36		B2426-210-00A	NEEDLE HOLE GUIDE D=1.6	ハリアナカ イト	1
37		B2426-210-00B	NEEDLE HOLE GUIDE D=2.0	ハリアナカ イト	1
38		B2426-210-00C	NEEDLE HOLE GUIDE D=1.6	ハリアナカ イト	1
39		B2426-210-00D	NEEDLE HOLE GUIDE D=2.4	ハリアナカ イト 2.4マル	1
40		B2426-210-00F	CIRCLE 3 NEEDLE HOLE GUIDE	マル3 ハリアナ カ イト	1
41		B2426-210-00G	NEEDLE HOLE GUIDE D=3	サ ク リツキ マル3ハリアナカ イト	1
42		B2426-210-00H	NEEDLE HOLE GUIDE D=3.0	マル3ハリアナカ イト H	1
43		B2587-220-000	WORK CLAMP PAPER MATERIAL (A)	ヌノオサエヨウ ソサ イ(A)	1
44		B2588-220-000	WORK CLAMP PAPER MATERIAL (B)	ヌノオサエヨウ ソサ イ (B)	1
45		B2595-220-00A	PRESSER CLOTH SHEET	ヌノオサエヨウ シート	1
46		B2595-220-00B	PRESSER CLOTH SHEET B	ヌノオサエヨウ シート B	1
47		B2595-220-00C	PRESSER CLOTH SHEET	ヌノオサエヨウシート	1
48		B1601-220-00H	INTERMEDIATE PRESSER H	ナカオサエH	1
49		B1170-224-C00	AUXILIARY COVER SHEET	ハリイタホツ ヨカハ -シート	1
50		B2316-215-OA0	CONNECTING ARM ASM.	イトコルメレンケツウチ (クミ)	1
51		B4720-215-OB0	NEEDLE COOLER ASM.	ニート ルク-ラクミ	1
52		B1817-205-OA0	SHUTTLE RACE RING ASM.	ナカカ マ オサエ ケツコ ウ	1
53		B1817-205-OAB	SHUTTLE RACE RING ASM.	Hツヨウ ナカカ マオサエ ケツコ ウ	1
54		B1817-210-OA0	SHUTTLE RACE RING COMPL.	ナカカ マオサエ ケツコ ウ	1
55		B1817-210-OAB	SHUTTLE RACE RING B ASM.	ナカカ マオサエBケツコ ウ	1
56		B1817-210-OAC	SHUTTLE RACE RING C COMPL.	ナカカ マオサエCケツコ ウ	1
57		B2120-215-OA0	NEEDLE THREAD CLAMP DEVICE	ウワイトツカミソウチクミ	1
58		B1815-215-A00	SHUTTLE UPPER SPRING	ホシ ヨオオカ マウワハ ネ	1

AMS-224P専用部品関係(1)

(Caution) Please understand that the specifications of the current AMS-224C cannot be modified to those of the AMS-224P.

(注意) 現行のAMS-224CからAMS-224Pへ改造による仕様変更はできません。ご了承ください。

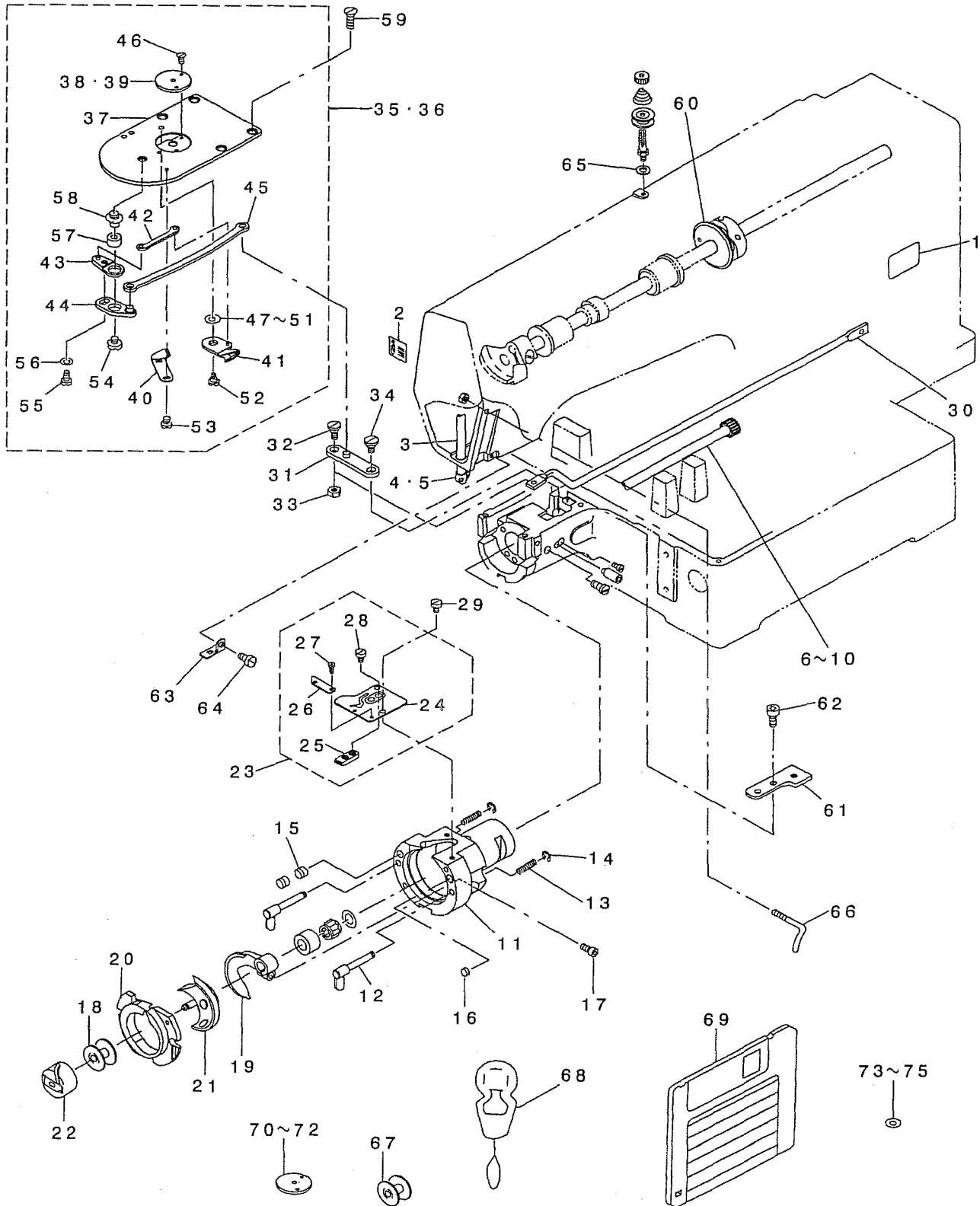

REF. NO	NOTE	PART NO.	DESCRIPTION	キ ャ メ イ	Qty
1		B1114-223-P00	MODEL NAME PLATE	ケイツキメイハン	1
2		B1191-215-P00	NEEDLE SETTING LABEL	ハリトリツクシウ シール	1
3		B1401-215-P00	NEEDLE BAR	ハリ棒 ウ	1
4		B1405-215-P00	THREAD GUIDE A	ハリ棒 ウイトアソナイ	1
5	#01	B1406-215-P00	THREAD GUIDE H	アツモノヨウハリ棒 ウイトアソナイ	1
6	#02	B1811-223-FAA	SHUTTLE DRIVING SHAFT ASM. (A)	ツモシウ クハグ ルマツグゴウ A	1
7	#02	B1811-223-PAB	SHUTTLE DRIVING SHAFT ASM. (B)	ツモシウ クハグ ルマツグゴウ B	1
8	#02	B1811-223-PAC	SHUTTLE DRIVING SHAFT ASM. (C)	ツモシウ クハグ ルマツグゴウ C	1
9	#02	B1811-223-PAY	SHUTTLE DRIVING SHAFT ASM. (Y)	ツモシウ クハグ ルマツグゴウ Y	1
10	#02	B1811-223-PAZ	SHUTTLE DRIVING SHAFT ASM. (Z)	ツモシウ クハグ ルマツグゴウ Z	1
11		B1814-215-P00	SHUTTLE	オボカ マ	1
12		B1820-215-PA0-A	INNER HOOK PRESSER ASM.	ナカガ マオサエフツク クツゴウ ウ	2
13		B1822-215-P00	INNER HOOK PRESSER SPRING	ナカガ マオサエハ ネ	2
14		RE-0300000-K0	E-RING 3	Eガ だトメウ 3	2
15		B1226-552-000	ROLLER FELT	フェルト	2
16		I35-29607	SHUTTLE PACKING	オボカ マ ハウキ	1
17		SS-6121212-TP	SCREW 3/16-28 L=12.0	ロツカクアナホ ト 3/16-28 L=12	1
18		B1805-215-P00	BOBBIN	ホ ビン	1
19		B1812-215-P00	SHUTTLE DRIVER	ト ライハ	1
20		B1817-215-PA0	SHUTTLE RACE RING ASM.	ナカガ マオサエツグゴウ ウ	1
21		B1818-215-P00	SHUTTLE	ナカガ マ	1
22		B1828-215-PA0	BOBBIN CASE ASM.	ホ ビン ケースクミ	1
23		B1815-215-PA0	SHUTTLE UPPER SPRING ASM.	オボカ マウツハ ネクミ	1
24		B1815-215-P00	SHUTTLE UPPER SPRING	オボカ マウツハ ネ	(1)
25		B1840-215-P00	LOOP RECEIVING PLATE	ウラルフ ウクイタ	(1)
26		B1841-215-P00	LOWER THREAD HOLDER	ツタトネシイタ	(1)
27		SS-6060220-SP	SCREW 3/32-56 L= 2.0	ヒラネツ 3/32-56 L=2	(2)
28		SS-6090420-SP	SCREW 9/64-40 L= 4.0	ヒラネツ 9/64-40 L=4	(2)
29		SS-6090420-SP	SCREW 9/64-40 L= 4.0	ヒラネツ 9/64-40 L=4	2
30		B2413-223-P00	KNIFE DRIVING BAR	イトキリレンクツゴウ ウ	1
31		B2430-215-PA0	CONNECTING ARM ASM.	イトキリレンクツゴウ デ クツゴウ ウ	1
32		SD-0640326-TP	HINGE SCREW	ダ ャネツ	1
33		NS-6110310-SP	NUT 11/64-40	ロツカクナツト 11/64-40	1
34		SD-0640326-TP	HINGE SCREW	ダ ャネツ	1
35		B2425-215-PA0	NEEDLE PLATE ASM.	ハリイタクミ	1
36	#01	B2425-215-PAB	NEEDLE PLATE ASM., H	ハリイタクミ(H)	1
37		B2425-215-P00	NEEDLE PLATE	ハリイタクミ	(1)
38		B2426-215-POA	NEEDLE HOLE GUIDE D=1.6	ハリイタクミ イト (マ1.6)	(1)
39	#01	B2426-215-POB	NEEDLE HOLE GUIDE D=2.0	ハリイタクミ イト (マ2.0)	(1)
40		B2424-215-P00	COUNTER KNIFE	コテイメス	(1)
41		B2421-215-PA0	MOVING KNIFE ASM.	ト ウメスツグゴウ ウ	(1)
42		B2418-215-P00	MOVING KNIFE LINK	ト ウメスツグゴウ	(1)
43		B2415-215-PA0	TRIMMING LEVER ASM. (SMALL)	イトキリレハ -(ツヨウ)クツゴウ ウ	(1)
44		B2414-215-PA0	MOVING KNIFE DRIVING LEVER ASM	イトキリレハ -(ダ)イ)クツゴウ ウ	(1)
45		B2432-215-P00	THREAD TRIMMING ROD	イトキリロツト	(1)
46		SS-1060210-TP	SCREW 3/32-56 L=2.2	サハラネツ 3/32-56 L=2.2	(2)
47	#02	B2423-280-00C	MOVING KNIFE WASHER C	ト ウメス ゴ カ ネ C	(1)
48	#02	B2423-280-00D	MOVING KNIFE WASHER D	ト ウメス ゴ カ ネ D	(1)
49	#02	B2423-280-00E	MOVING KNIFE WASHER E	ト ウメス ゴ カ ネ E	(1)
50	#02	B2423-280-00F	MOVING KNIFE WASHER F	ト ウメス ゴ カ ネ F	(1)
51	#02	B2423-280-00G	MOVING KNIFE WASHER G	ト ウメス ゴ カ ネ G	(1)
52		B2417-210-000	MOVING KNIFE HINGE SCREW	ト ウメスツグゴウ	(1)
53		SS-7060310-SP	SCREW 3/32-56 L=3	マルヒラネツ 3/32-56 L=3	(2)
54		SS-6110430-TP	SCREW 11/64-40 L= 4.0	ヒラネツ 11/64-40 L=4	(1)
55		SS-7110740-TP	SCREW 11/64-40 L=7	マルヒラネツ 11/64-40 L=7	(1)
56		WP-0450846-SP	WASHER	ヒラネツ ガ ネ	(1)
57		B2416-280-000	THREAD CUTTING LEVER RING	イトキリレハ -リツク	(1)
58		B2417-280-000	THREAD CUTTER LEVER SHAFT	イトキリレハ -ツク	(1)
59		SS-1110640-TP	SCREW 11/64-40 L= 5.5	サハラネツ 11/64-40 L=5.5	4
60		B2401-215-P00	THREAD TRIMMING CAM	イトキリカ	1
61		B2431-215-P00	CONNECTING BASE	イトキリレンクツゴウ デ	1
62		SS-6111052-TP	SCREW	ロツカクアナホ ト	2
63		B1129-210-000	FRAME THREAD GUIDE (B)	アーム ト アソナイB	1
64		SS-7110840-SP	SCREW 11/64-40 L=7.8	マルヒラネツ 11/64-40 L=7.8	1
65		WP-0641600-SC	WASHER 6.4X12.5X1.6	ヒラネツ ガ ネ	1
66		B1125-215-P00	L-SHAPED THREAD GUIDE	ルカ だトアソナイ	1
67	#03	B1805-215-P00	BOBBIN	ホ ビン	1
68	#03	B9107-761-000	THREAD PASSING INSTRUMENT	イトト ツキ	1
69	#03	M8902-522-00P	SERVICE DISK P	サービ スデ ィスクP	1
70	#04	B2426-215-POC	NEEDLE HOLE GUIDE D=2.4	ハリイタクミ イト (マ2.4)	1
71	#04	B2426-215-POD	NEEDLE HOLE GUIDE D=3.0	ハリイタクミ イト (マ3.0)	1
72	#04	B2426-215-POE	NEEDLE HOLE GUIDE D=3.0 C.BORE	ハリイタクミ イト (マ3.0)	1
73	#03	B2423-280-00D	MOVING KNIFE WASHER D	ト ウメス ゴ カ ネ D	(1)
74	#03	B2423-280-00F	MOVING KNIFE WASHER F	ト ウメス ゴ カ ネ F	(1)
75	#03	B2423-280-00G	MOVING KNIFE WASHER G	ト ウメス ゴ カ ネ G	(1)

NOTE (注記)

- #01.....FOR HEAVY-WEIGHT MATERIAL 厚物用
- #02.....SELECTIVE PART 選択部品
- #03.....ACCESSORIE PART FOR AMS-224P AMS-224P用付属品
- #04.....OPTIONAL PART FOR AMS-224P AMS-224P用オプション

*ALL PARTS NOT MENTIONED ABOVE ARE SAME AS THOSE OF AMS-224C.
上記以外の部品は、AMS-224Cと共通です。

AMS-224P 専用部品関係 (2)

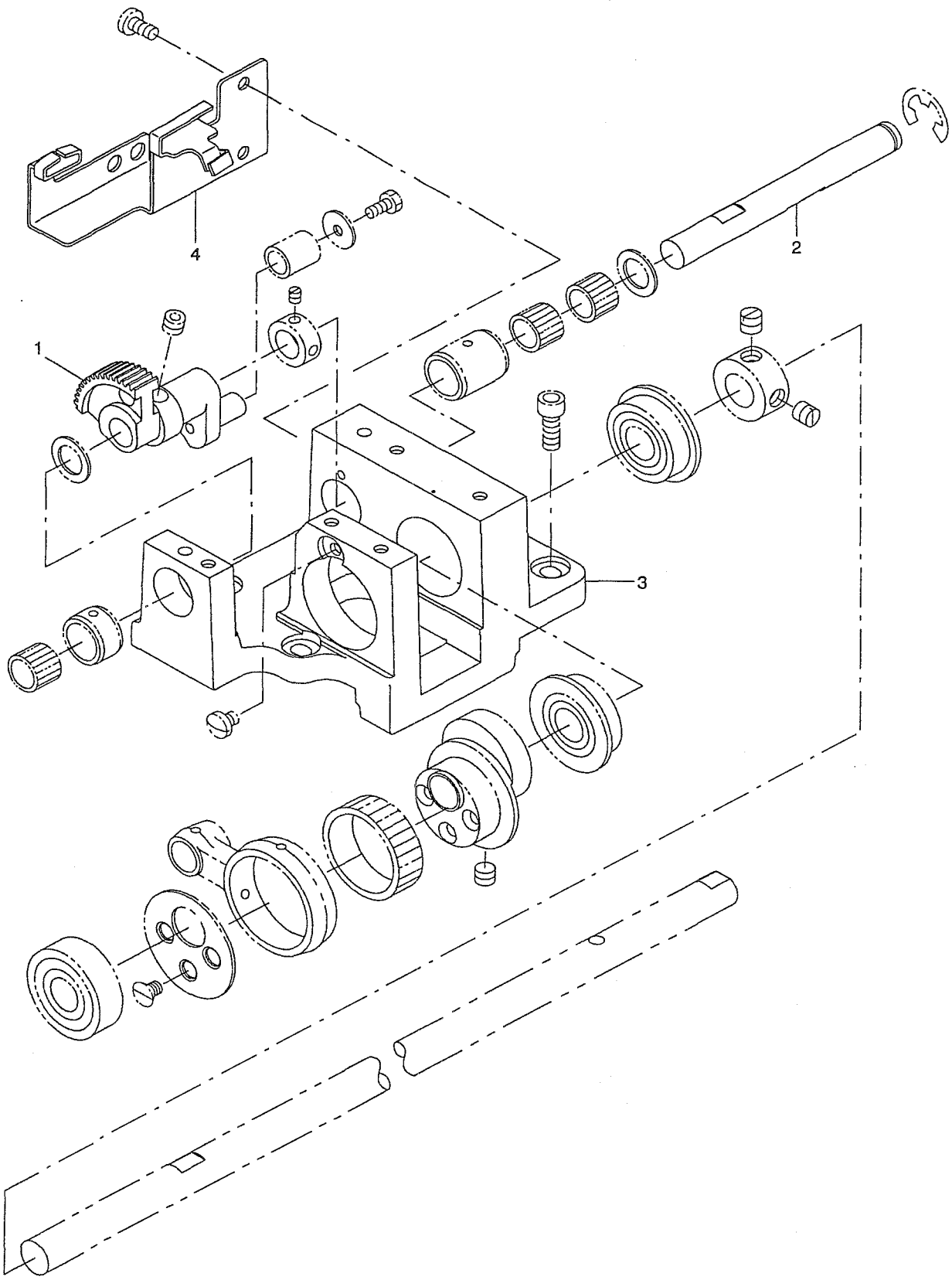

REF. NO	NOTE	PART NO.	DESCRIPTION	クニメイ	Qty
1		B1805-223-P00	OSCILLATOR	シモツ' クオオフリコ	1
2		B1836-223-P00	OSCILLATING SHAFT	オオフリコツ' ク	1
3		B1838-223-P00	GEAR BOX	シモツ' クキ' ヤホ' ックス	1
4		B3531-223-P00	OIL FELT SUPPORTING PLATE	シモツ' クキユウハ' ソ	1

PART NO 品番	PAGE 頁	REF NO	PART NO 品番	PAGE 頁	REF NO	PART NO 品番	PAGE 頁	REF NO	PART NO 品番	PAGE 頁	REF NO
BP-3000000-00	26	5	B1214-223-C00	8	57	B1625-220-000	24	3	B1828-215-PA0	48	22
BP-5000000-00	26	14	B1215-223-C00	8	58	B1625-220-000	24	76	B1832-223-C00	14	2
BP-6000000-00	26	7	B1223-771-000	8	41	B1625-224-000	10	22	B1833-223-C00	14	3
BT-0400251-EB	10	24	B1226-552-000	48	15	B1626-215-000	10	53	B1834-223-C00	14	4
BT-0400251-EB	24	33	B1401-210-A00	8	79	B1626-220-000	24	8	B1835-223-C00	14	5
BT-0400251-EB	24	59	B1401-210-000	8	18	B1626-220-000	24	77	B1836-223-C00	14	6
BT-0600401-EB	30	26	B1401-215-P00	48	3	B1626-850-000	44	4	B1836-223-P00	50	2
B1104-223-CA0	2	1	B1402-280-000	8	19	B1627-220-000	10	19	B1837-223-C00	14	7
B1104-223-C00	2	2	B1403-280-000	8	22	B1628-220-000	10	20	B1838-223-C00	14	8
B1105-220-00A	2	25	B1404-280-000	8	26	B1629-224-000	10	44	B1838-223-P00	50	3
B1107-223-C00	2	26	B1405-012-000	2	51	B1634-210-000	10	61	B1839-223-C00	14	9
B1108-224-C00	5	1	B1405-210-000	8	20	B1637-560-000	14	26	B1840-215-P00	48	25
B1109-223-C00	2	27	B1405-215-P00	48	4	B1641-215-000	10	54	B1840-223-C00	14	21
B1111-220-000-A	6	1	B1406-210-000	8	73	B1642-215-000	10	55	B1841-215-P00	48	26
B1111-232-000	4	1	B1406-215-P00	48	5	B1644-215-000	10	56	B1844-223-C00	14	10
B1112-224-C00	6	2	B1407-210-000	8	25	B1645-215-000	10	57	B1845-223-C0A	14	11
B1113-223-C00	6	3	B1411-552-0A0	8	23	B1646-223-C00	10	51	B1845-223-COB	14	12
B1114-223-P00	48	1	B1411-804-A00	8	34	B1649-161-000	4	23	B1845-223-COC	14	13
B1115-220-000	6	5	B1411-804-A00	12	1	B1805-205-00B	12	79	B1847-223-C00	12	27
B1115-232-0A0	4	2	B1411-804-B00	8	35	B1805-205-00B	44	26	B1848-223-C00	14	15
B1115-232-000	4	5	B1411-804-B00	12	2	B1805-205-000	12	9	B1849-223-C00	14	16
B1117-220-000	2	28	B1411-804-C00	8	36	B1805-205-000	44	25	B1850-223-C00	14	63
B1120-223-C00	6	6	B1411-804-C00	12	3	B1805-210-A00	12	73	B1853-512-00E	24	80
B1121-223-C0A	6	7	B1411-804-D00	8	37	B1805-210-A00	44	27	B1901-210-0A0	8	27
B1121-223-C00	6	4	B1411-804-D00	12	4	B1805-215-P00	48	18	B1901-210-0B0	8	24
B1122-220-00B	2	29	B1414-232-000	8	21	B1805-215-P00	48	67	B1903-210-000	8	28
B1123-220-00B	2	30	B1419-026-000	26	3	B1805-223-C00	14	1	B1903-552-000	8	29
B1123-280-000	4	7	B1426-352-A00	14	35	B1805-223-P00	50	1	B1904-280-000	8	40
B1124-220-000	2	31	B1426-352-B00	14	36	B1808-980-000	12	10	B1905-541-A00	8	30
B1125-215-P00	4	8	B1426-352-C00	14	37	B1811-059-A00	8	60	B1905-541-B00	8	31
B1125-215-P00	48	66	B1426-352-D00	14	38	B1811-059-B00	8	61	B1905-541-C00	8	32
B1125-220-000	2	32	B1426-352-E00	14	39	B1811-223-CAA	12	11	B1905-541-D00	8	33
B1126-552-000	4	9	B1430-180-A00	12	5	B1811-223-CAB	12	12	B2101-220-0A0	16	18
B1128-210-00B	2	33	B1430-180-A00	14	17	B1811-223-CAC	12	13	B2101-220-000	16	33
B1129-210-000	4	10	B1430-180-B00	12	6	B1811-223-CAY	12	14	B2102-205-000	16	22
B1129-210-000	48	63	B1430-180-B00	14	18	B1811-223-CAZ	12	15	B2103-220-000	16	34
B1131-528-000	44	12	B1430-180-C00	12	7	B1811-223-PAA	48	6	B2104-220-000	16	19
B1132-223-C00	6	8	B1430-180-C00	14	19	B1811-223-PAB	48	7	B2106-220-000	16	20
B1132-521-000	4	40	B1430-180-D00	12	8	B1811-223-PAC	48	8	B2107-210-000	16	21
B1142-223-C00	2	34	B1430-180-D00	14	20	B1811-223-PAY	48	9	B2120-215-0A0	46	57
B1143-210-000	4	43	B1502-224-C00	4	25	B1811-223-PAZ	48	10	B2301-210-0A0	18	6
B1143-223-C00	2	35	B1503-223-C00	4	27	B1812-205-000	12	16	B2301-210-000	18	7
B1145-210-000	4	38	B1504-210-000	24	4	B1812-210-000	12	74	B2302-205-0AA	16	2
B1153-223-C00	5	3	B1504-224-C00	4	37	B1812-215-P00	48	19	B2302-210-000	18	8
B1154-223-C00	5	4	B1506-352-000	44	42	B1813-980-000	12	17	B2302-280-000	16	4
B1155-223-C00	5	5	B1519-026-00G	20	83	B1814-215-P00	48	11	B2303-280-000	16	15
B1156-223-C00	5	6	B1601-220-0A0	46	7	B1814-215-000	12	18	B2304-205-000	24	75
B1157-215-000	5	7	B1601-220-00B	46	1	B1815-210-000	12	75	B2304-220-0A0	18	1
B1158-224-C00	20	80	B1601-220-00C	46	2	B1815-215-A00	46	58	B2305-205-000	16	12
B1159-223-C00	6	9	B1601-220-00D	46	3	B1815-215-PA0	48	23	B2305-210-000	18	5
B1170-224-C00	6	10	B1601-220-00E	46	4	B1815-215-P00	48	24	B2306-220-000	18	2
B1170-224-C00	44	6	B1601-220-00F	46	5	B1815-980-000	12	19	B2307-220-000	18	3
B1170-224-C00	46	49	B1601-220-00G	10	50	B1816-280-000	20	84	B2308-223-C00	18	4
B1178-191-000	2	36	B1601-220-00H	46	6	B1816-280-000	24	26	B2310-220-000	18	21
B1180-223-C00	5	9	B1601-220-00H	10	1	B1816-280-000	24	32	B2311-220-000	18	22
B1181-224-C00	5	10	B1601-220-00H	46	48	B1817-205-0AB	46	53	B2312-210-A00	8	75
B1182-223-C00	5	12	B1601-220-000	46	8	B1817-205-0A0	12	20	B2312-220-000	8	47
B1183-224-C00	5	13	B1602-220-000	10	2	B1817-205-0A0	46	52	B2313-280-000	16	3
B1187-224-CA0	5	18	B1603-220-000	10	3	B1817-210-0AB	12	76	B2316-215-0A0	46	50
B1188-224-CA0	5	2	B1604-220-000	10	4	B1817-210-0AB	46	55	B2401-205-000	8	49
B1189-224-C00	5	16	B1605-220-000	10	5	B1817-210-0AC	46	56	B2401-215-P00	48	60
B1191-215-P00	48	2	B1606-155-000	8	59	B1817-210-0A0	46	54	B2402-220-000	18	20
B1193-223-C00	5	11	B1606-220-000	10	6	B1817-215-PA0	48	20	B2403-223-C00	18	23
B1198-229-000	5	15	B1608-220-000	10	7	B1818-205-A0B	12	71	B2404-220-000	18	28
B1201-223-C00	8	1	B1609-220-000	10	8	B1818-205-000	12	21	B2405-210-000	18	30
B1202-210-000	8	5	B1610-220-000	10	9	B1818-210-000	12	77	B2406-210-000	18	31
B1203-223-C00	8	7	B1611-224-000	10	10	B1818-215-P00	48	21	B2407-223-C00	18	32
B1204-210-0A0	8	6	B1612-215-000	10	52	B1819-280-000	12	22	B2408-210-000	18	44
B1205-210-0AA	8	12	B1612-220-000	10	11	B1820-215-PA0-A	48	12	B2409-210-000	18	42
B1205-210-0BA	8	11	B1613-220-000	10	12	B1820-280-000	12	23	B2410-220-0A0	18	40
B1206-210-A00	8	53	B1614-220-000	10	13	B1821-280-000	12	24	B2410-220-000	18	41
B1208-210-0A0	8	14	B1615-224-000	10	14	B1822-215-P00	48	13	B2411-210-000	18	33
B1209-220-0A0	8	2	B1616-220-000	10	15	B1823-280-000	12	25	B2412-220-000	18	18
B1211-980-000	8	54	B1620-224-000	10	16	B1828-205-0AA	12	80	B2413-223-C00	18	29
B1212-223-C00	8	55	B1621-224-000	10	17	B1828-205-0A0	12	26	B2413-223-P00	48	30
B1213-223-C00	8	56	B1622-224-0A0	10	18	B1828-210-0A0	12	78	B2414-210-000	18	45

N U M E R I C A L I N D E X O F P A R T S

索引

PART NO 品番	PAGE 頁	REF NO	PART NO 品番	PAGE 頁	REF NO	PART NO 品番	PAGE 頁	REF NO	PART NO 品番	PAGE 頁	REF NO
B2414-215-PA0	48	44	B2518-215-A00	24	71	B2630-215-AA0	46	24	B4007-223-C00	28	6
B2414-280-000	12	56	B2518-215-000	24	69	B2630-215-0A0	46	25	B4008-223-C00	28	7
B2415-210-000	18	46	B2518-223-C0A	20	12	B2640-215-AA0	46	28	B4020-224-C00	28	8
B2415-215-PA0	48	43	B2518-223-C00	20	13	B2640-215-0A0	46	27	B4021-224-C00	28	9
B2415-280-0A0	12	54	B2519-224-C00	20	14	B2640-215-0B0	46	26	B4022-223-C00	28	10
B2416-210-000	12	55	B2520-224-C00	20	15	B2641-215-0A0	46	34	B4110-223-CA0	28	12
B2416-280-000	12	53	B2523-223-C00	20	16	B2643-215-0A0	46	29	B4110-224-CB0	28	11
B2416-280-000	48	57	B2525-223-C00	22	1	B2645-215-000	46	33	B4120-223-C00	28	15
B2417-210-000	12	68	B2526-223-C00	22	2	B2646-215-000	46	17	B4130-224-CA0	28	13
B2417-210-000	48	52	B2527-215-000	24	70	B2702-210-000	16	16	B4134-814-000	20	33
B2417-280-000	12	59	B2527-223-C00	20	17	B2703-210-000	28	31	B4150-223-CA0	28	14
B2417-280-000	48	58	B2528-215-000	24	63	B2714-761-000	14	22	B4711-220-00A	10	45
B2418-215-P00	48	42	B2528-223-C00	20	18	B2714-761-000	18	10	B4711-220-00B	10	46
B2418-280-000	12	52	B2529-223-CAA	22	3	B2727-761-000	18	11	B4711-220-00C	24	11
B2419-280-000	12	57	B2529-223-CA0	22	4	B3012-490-000	24	82	B4711-220-00C	30	11
B2420-280-000	12	58	B2530-215-000	24	55	B3012-816-000	24	73	B4711-220-00D	24	12
B2421-205-0A0	12	50	B2531-223-C00	22	5	B3051-816-000	14	23	B4711-220-00D	30	10
B2421-210-AA0	12	51	B2534-223-C00	20	19	B3107-804-000	16	7	B4711-220-00E	24	60
B2421-215-PA0	48	41	B2535-210-000	44	28	B3112-761-000	16	5	B4711-220-00E	30	7
B2423-280-00A	12	60	B2536-223-C0A	20	20	B3114-232-000	16	11	B4711-220-00F	24	61
B2423-280-00B	12	61	B2536-223-C00	20	21	B3114-771-000	4	11	B4711-220-00F	30	8
B2423-280-00C	12	62	B2539-223-C00	20	22	B3120-125-000	16	9	B4711-220-00G	24	13
B2423-280-00C	48	47	B2540-224-C00	20	23	B3120-372-000	44	35	B4711-220-00G	30	12
B2423-280-00D	48	48	B2541-224-C00	20	24	B3121-372-000	44	41	B4711-220-00H	24	14
B2423-280-00D	48	73	B2542-223-C00	20	25	B3123-352-000	4	4	B4711-220-00H	30	9
B2423-280-00E	48	49	B2543-224-C00	20	26	B3125-012-000	4	6	B4712-215-AA0	30	6
B2423-280-00F	48	50	B2544-223-C00	20	27	B3126-012-000	4	3	B4712-215-0A0	30	5
B2423-280-00F	48	74	B2545-223-C00	20	28	B3126-012-000	16	10	B4715-223-CA0	30	13
B2423-280-00G	48	51	B2547-223-C00	20	29	B3132-552-000	16	13	B4716-215-0A0	30	27
B2423-280-00G	48	75	B2548-215-000	24	83	B3201-210-0A0	2	3	B4717-223-C00	30	32
B2424-210-A00	12	49	B2548-223-C00	20	30	B3203-210-000	2	4	B4720-215-0B0	46	51
B2424-210-000	12	48	B2549-223-C00	20	31	B3204-210-000	2	5	B5115-210-000	46	32
B2424-215-P00	48	40	B2550-224-C00	24	2	B3205-210-000	2	6	B5116-210-000	46	30
B2425-215-PAB	48	36	B2552-224-C00	24	45	B3206-210-000	2	7	B8102-215-A00	32	3
B2425-215-PA0	48	35	B2553-224-C00	24	37	B3207-210-000	2	8	B8108-220-000	32	4
B2425-215-P00	48	37	B2555-224-C00	20	81	B3208-210-000	2	9	B8109-220-000	32	5
B2425-215-OAB	12	42	B2556-224-C0A	46	9	B3208-280-000	2	10	B8110-223-CA0	32	35
B2425-215-OAC	12	43	B2556-224-C00	24	1	B3209-210-000	2	11	B8110-223-C00	32	36
B2425-215-0A0	12	41	B2557-224-C00	44	1	B3210-210-000	2	12	B8111-220-000	32	37
B2425-215-000	12	44	B2560-220-000	24	52	B3211-210-000	2	13	B8112-220-000	32	38
B2426-210-00A	12	45	B2561-220-000	24	51	B3212-210-000	2	14	B8116-223-C00	32	6
B2426-210-00A	46	36	B2562-220-000	24	48	B3212-761-000	2	15	B8117-223-C00	32	30
B2426-210-00B	12	46	B2564-223-C00	44	10	B3213-205-000	8	38	B8118-223-C00	32	31
B2426-210-00B	46	37	B2567-223-CA0	24	21	B3228-771-00B	10	58	B8171-223-C00	32	32
B2426-210-00C	46	38	B2567-223-C00	24	22	B3305-704-000-A	34	7	B8201-223-C0A	32	33
B2426-210-00D	46	39	B2568-223-C00	4	35	B3311-012-000	34	12	B8201-223-C0B	32	34
B2426-210-00F	12	47	B2568-224-C00	24	39	B3311-704-000	34	9	B8202-205-000	32	39
B2426-210-00F	46	40	B2569-229-000	24	27	B3317-704-000	34	14	B8210-210-00B	32	52
B2426-210-00G	44	29	B2570-215-000	24	16	B3319-704-L00	34	6	B8211-210-00B	32	53
B2426-210-00G	46	41	B2571-215-000	24	17	B3320-704-L00-A	34	10	B8301-223-CA0	32	2
B2426-210-00H	46	42	B2572-229-000	46	11	B3501-210-000	26	15	B8301-223-C00	32	7
B2426-215-P0A	48	38	B2574-220-000	24	5	B3502-220-000	26	1	B8302-223-C00	32	8
B2426-215-P0B	48	39	B2576-220-000	24	6	B3504-220-000	26	9	B8303-223-C00	32	9
B2426-215-P0C	48	70	B2579-229-0A0	24	57	B3504-280-000	26	30	B8304-223-C00	32	10
B2426-215-P0D	48	71	B2581-224-CA0	46	18	B3505-280-000	26	29	B8306-223-C00	32	11
B2426-215-P0E	48	72	B2582-224-CA0	46	10	B3507-220-000	26	11	B8307-220-000	32	12
B2430-215-PA0	48	31	B2582-224-C00	46	12	B3507-280-000	26	6	B8308-220-000	32	13
B2431-215-P00	48	61	B2583-224-C00	46	13	B3508-220-000	26	12	B8309-223-C00	32	14
B2431-215-000	4	22	B2584-224-C00	46	14	B3508-280-000	26	17	B8601-WP1-0A0	44	16
B2431-215-000	14	14	B2587-220-000	46	43	B3508-280-000	26	18	B9101-552-000	44	17
B2432-215-P00	48	45	B2588-220-000	46	15	B3509-220-000	26	2	B9107-761-000	48	68
B2504-223-C00	20	1	B2588-220-000	46	44	B3518-210-000	26	16	B9121-012-000	32	41
B2505-223-C00	20	2	B2589-223-C00	46	16	B3518-210-000	26	35	B9121-220-0A0	44	18
B2506-223-C00	20	3	B2591-220-000	44	9	B3520-220-000	26	13			
B2507-223-C00	20	4	B2595-220-00A	46	45	B3522-223-C00	26	37	CM-3001000-01	35	24
B2509-224-000	20	5	B2595-220-00B	46	46	B3523-223-C00	26	38	CM-3001001-01	35	23
B2509-372-000-A	24	7	B2595-220-00C	46	47	B3524-215-000	26	32	CM-3002000-B2	4	46
B2512-224-C00	20	6	B2611-223-CA0	24	24	B3527-223-C00	26	36	CM-3002000-02	4	47
B2513-223-C00	20	7	B2611-223-C00	24	25	B3528-223-C00	26	39	CM-3002003-A1	4	45
B2513-224-000	20	8	B2613-223-CA0	24	18	B3530-223-C00	26	40	CM-3002003-01	4	44
B2514-215-000	24	65	B2613-223-C00	24	19	B3531-223-C00	26	34	CM-5001000-01	32	56
B2514-223-C00	20	9	B2620-223-C00	46	19	B3531-223-P00	50	4	CQ-2020000-00	26	4
B2515-223-C00	20	10	B2621-223-C00	46	20	B3538-112-000	26	19	CQ-2522000-00	26	10
B2515-224-000	20	11	B2622-223-C00	46	21	B4002-224-C00	28	1	CS-0790731-SH	24	67
B2516-215-000	24	79	B2623-223-C00	46	22	B4005-223-C00	28	4	CS-080081F-SH	12	28
B2517-223-C00	22	12	B2626-223-C00	46	23	B4006-223-C00	28	5	CS-111101C-SH	10	43

PART NO 品番	PAGE 頁	REF NO	PART NO 品番	PAGE 頁	REF NO	PART NO 品番	PAGE 頁	REF NO	PART NO 品番	PAGE 頁	REF NO
CS-120081A-TN	14	24	MAO-11532000	34	21	M9009-522-0A0	40	17	SB-1060004-00	8	66
CS-1201010-SH	14	25	MAT-80116S00	14	27	M9010-521-0A0	40	12	SB-1080002-00	20	43
CS-1201010-SH	20	34	MAX-AP30EX00	44	8	M9011-521-0A0	40	13	SB-1080005-00	20	44
CS-1470710-SH	8	51	MC-2005010-00	8	72	M9012-521-0A0	40	14	SB-1080005-00	20	45
CS-147121E-SH	8	10	MC-2005010-02	44	20	M9012-522-0A0	40	7	SB-1120001-00	14	29
CS-1501011-TH	20	35	MC-3720011-00	8	76	M9015-522-0A0	40	19	SB-1120003-00	14	61
			MC-3720011-02	44	23	M9016-522-0A0	40	18	SB-1120007-00	14	30
D1230-555-BOA	8	62	MC-3720016-00	8	78	M9050-517-0A0	36	8	SB-1120007-00	14	60
D1230-555-BOB	8	63	MC-3720016-02	44	24				SB-1120007-00	20	46
D1230-555-BOC	8	64	MDP-170B1800	8	74	NM-6030001-SC	36	15	SB-1150006-00	20	47
D1230-555-BOD	8	65	MDP-170B1802	44	21	NM-6030001-SC	36	17	SB-1300002-00	20	48
D1455-055-B00	10	28	MDP-170B2300	8	77	NM-6040001-SB	35	22	SB-1300003-00	20	49
D1456-055-B00	10	29	MDP-170B2302	44	22	NM-6040003-SC	16	30	SB-3100008-0A	14	31
D1457-055-B00	10	30	MDP-500B1400	8	52	NM-6040003-SC	18	24	SB-3100008-0B	14	32
D2112-555-B00	26	8	MDP-500B1402	44	19	NM-6050001-SE	34	17	SB-3100008-0C	14	33
D2430-555-B00	2	16	MTJ-VM004700	42	6	NM-6050001-SE	34	19	SB-3100008-0D	14	34
D2430-555-B00	18	34	MTJ-VM004800	42	7	NM-6050001-SE	34	20	SB-4120001-00	22	13
D2522-232-D00	5	14	MTJ-VM004900	42	8	NM-6050001-SP	20	37	SD-0380551-SL	4	41
D3112-L4B-B00	16	6	MTJ-VM005000	42	9	NM-6050001-SP	20	38	SD-0500803-TP	18	37
D6043-555-B00	18	19	MTJ-VM005100	42	10	NM-6080001-SC	32	16	SD-0530221-SP	18	16
			MTS-E8110702	42	4	NM-6080001-SC	32	17	SD-0550212-TP	10	48
EA-9500B01-00	28	16	MTS-E8110704	42	5	NM-6120011-SF	6	11	SD-0550501-SP	10	59
EA-9500B01-00	30	21	M1001-521-000	38	5	NS-6090310-SP	4	12	SD-0600101-TP	12	67
EA-9500B01-00	36	20	M1001-522-0A0	35	4	NS-6090310-SP	4	13	SD-0600352-SP	16	25
EA-9502B01-00	32	42	M1001-522-000	35	5	NS-6110310-SP	4	24	SD-0601021-SP	44	38
EA-9502B02-00	26	47	M1002-522-0A0	35	6	NS-6110310-SP	44	32	SD-0601051-SP	8	67
EA-9502B04-00	32	43	M1003-522-000	38	10	NS-6110310-SP	48	33	SD-0640321-SP	10	23
E2678-453-000	30	23	M1010-510-000	35	12	NS-6110420-SP	18	35	SD-0640321-SP	10	40
E9628-252-000	38	13	M1011-512-000	35	11	NS-6110530-SP	2	17	SD-0640321-SP	16	26
			M1011-518-000	40	50	NS-6110530-SP	10	33	SD-0640321-SP	16	27
GPK-470010AB	42	3	M1074-517-000	36	9	NS-6120310-SP	44	31	SD-0640321-SP	18	17
G5032-164-000	32	15	M1081-518-000	36	10	NS-6120630-SP	18	36	SD-0640321-TP	10	41
G5430-116-000	30	16	M1082-518-000	36	11	NS-6150310-SP	4	14	SD-0640321-TP	10	49
G6705-152-U0A	35	25	M3004-513-00G	36	12	NS-6150430-SP	10	34	SD-0640326-TP	48	32
G8124-270-000	30	14	M3004-518-0A0	36	13	NS-6150430-SP	18	27	SD-0640326-TP	48	34
			M3012-518-000	36	21	NS-6280610-SP	14	28	SD-0650305-TP	18	38
HA-0014100-00	36	7	M4007-110-OAB	8	13				SD-0720321-TP	10	42
HC-0218010-30	38	17	M8502-522-CAO	40	26	PA-1602509-A0	24	9	SD-0720321-TP	10	60
HC-0252022-10	38	20	M8502-522-DAO	40	27	PA-1602510-A0	24	56	SD-1100301-TP	18	47
HC-0400027-20	38	18	M8503-522-0A0	40	28	PA-1603003-A0	10	21	SL-4030681-SC	36	14
HC-0411010-20	38	19	M8504-522-0A0	35	8	PB-0000100-00	44	15	SL-4030691-SC	35	17
HD-0005700-00	28	17	M8505-522-0A0	40	15	PC-0105080-00	10	25	SL-4030881-SC	38	8
HD-0013500-00	28	18	M8510-522-AAO-A	35	1	PC-0124010-00	24	62	SL-4030881-SC	38	23
HG-0032800-00	36	4	M8510-522-BAO-A	35	2	PC-0124010-00	30	2	SL-4030881-SC	40	39
HG-0032900-00	36	6	M8510-522-CAO-A	35	3	PF-0252080-00	30	28	SL-4030891-SC	38	6
HK-0188000-20	16	32	M8511-512-000	40	16	PF-0552040-B0	30	17	SL-4030891-SC	38	12
HK-0346100-40	30	20	M8531-518-0A0	35	10	PF-0705010-00	30	3	SL-4030891-SC	40	40
HK-0346400-00	30	22	M8532-518-0A0	35	9	PJ-0305200-01	30	18	SL-4030891-SC	40	41
HK-0384500-10	40	30	M8541-518-0A0	40	51	PJ-0320525-03	24	58	SL-4030891-SC	40	42
HK-0455500-80	40	31	M8546-512-0A0	40	21	PJ-0320525-03	30	4	SL-4030891-SC	40	45
HL-0145300-26	38	2	M8551-512-0A0	40	23	PJ-0460525-03	24	10	SL-4031081-SF	28	20
HL-0145300-27	38	3	M8570-517-ABO	36	1	PJ-3040452-03	30	29	SL-4031481-SC	32	40
HM-0006300-10	35	13	M8570-517-BBO	36	2	PJ-3050652-02	30	19	SL-4040691-SC	32	55
HP-0002002-00	16	31	M8599-512-0A0	42	2	PJ-3050652-02	30	30	SL-4040881-SC	28	21
HT-0025700-00	38	7	M8601-518-EBO	38	1	PJ-3090052-03	30	15	SL-4040881-SC	36	19
HX-0002400-0C	40	36	M8601-518-EBO	40	1	PJ-3095200-01	44	7	SL-4040881-SC	40	43
HX-0011400-0B	35	15	M8601-522-0A0	38	16	PS-0150065-KP	2	18	SL-4040891-SC	2	37
HX-0011800-00	38	21	M8601-522-0A0	40	4	PS-0150065-KP	5	17	SL-4040891-SC	32	46
HX-0014700-00	40	34	M8602-522-AAO	38	9	PS-0150065-KP	24	20	SL-4040891-SC	32	47
HX-0015300-00	36	5	M8602-522-AAO	40	3	PS-0150065-KP	24	23	SL-4040891-SC	38	15
HX-0019900-00	38	11	M8602-529-OB0-A	38	4	PS-0200062-KH	44	43	SL-4041091-SC	32	48
HX-0023300-00	24	38	M8602-529-OB0-A	40	2	PS-0250162-KH	12	29	SL-4041091-SC	35	7
HX-0024100-00	38	22	M8670-510-AAO	36	3	PS-0400141-KH	32	45	SL-4041091-SC	35	18
HX-0028900-00	40	38	M8902-522-OOP	48	69	PV-1405010-00	30	1	SL-4041091-SC	35	19
HX-0030700-0C	36	18	M8902-522-000	42	1	PX-9500090-00	30	31	SL-4041091-SC	40	44
HX-0032600-0B	32	44	M9001-522-0A0	40	20				SL-4041091-SC	40	48
HX-0033700-0B	38	14	M9002-522-0A0	40	22	RE-0300000-KO	24	15	SL-4041091-SC	40	49
HX-0036400-0E	24	36	M9003-522-0A0	40	8	RE-0300000-KO	24	78	SL-4041281-SF	28	22
HX-0038400-00	35	16	M9004-522-0A0	40	24	RE-0300000-KO	48	14	SL-4042091-SC	40	47
HX-0040700-00	40	37	M9005-522-0A0	40	25	RE-0320000-KO	24	84	SL-4042581-SF	30	33
HX-0041000-00	35	14	M9006-522-0A0	40	6	RE-0600000-KO	20	39	SL-4051241-SE	32	54
HX-0041100-00	28	19	M9007-522-0A0	40	5	RE-0600000-KO	20	40	SL-4061091-SC	40	46
HX-0041500-00	40	32	M9008-521-0A0	40	10	RE-0600000-KO	20	41	SL-9061291-SE	6	18
HX-0041500-00	40	33	M9008-522-0A0	40	9	RE-0900000-KP	14	59	SL-9082093-SE	32	18
HX-0041500-00	40	35	M9009-521-0A0	40	11	RO-0481901-00	10	31	SL-9082093-SE	32	19
			M9009-522-AAO	40	52				SM-1044050-SM	35	20

NUMERICAL INDEX OF PARTS

索引

PART NO 品番	PAGE 頁	REF NO	PART NO 品番	PAGE 頁	REF NO	PART NO 品番	PAGE 頁	REF NO	PART NO 品番	PAGE 頁	REF NO
SM-4030401-SC	5	19	SS-4111015-SP	2	44	SS-8090410-SP	4	19	WP-0531000-SD	12	35
SM-4040601-SC	2	38	SS-4120615-SP	5	25	SS-8090410-SP	14	58	WP-0531000-SD	22	10
SM-4051405-SE	34	16	SS-4150915-SP	4	16	SS-8090610-SP	16	14	WP-0550800-SP	20	78
SM-4051405-SE	34	18	SS-4150915-SP	4	17	SS-8110422-TP	8	4	WP-0550800-SP	26	46
SM-5051400-SC	6	12	SS-4150915-SP	4	28	SS-8110422-TP	20	73	WP-0561616-SC	16	29
SM-6030602-TP	20	50	SS-6060220-SP	48	27	SS-8110422-TP	24	53	WP-0561616-SC	32	51
SM-6031002-TP	20	32	SS-6060410-TP	12	30	SS-8110422-TP	24	68	WP-0611626-SP	24	35
SM-6031402-TP	20	51	SS-6090420-SP	48	28	SS-8110422-TP	24	74	WP-0612066-SP	10	32
SM-6040602-TP	26	41	SS-6090420-SP	48	29	SS-8110510-SP	8	69	WP-0621016-SD	4	32
SM-6040602-TP	26	43	SS-6090440-SP	26	31	SS-8110520-TP	2	20	WP-0621016-SD	14	50
SM-6040802-TP	20	52	SS-6090520-SP	26	42	SS-8110560-SP	4	30	WP-0621016-SD	22	11
SM-6040802-TP	20	53	SS-6090620-SP	2	19	SS-8111010-TP	8	3	WP-0621016-SD	24	44
SM-6040802-TP	26	33	SS-6090630-TP	16	23	SS-8111610-SP	8	39	WP-0641600-SC	24	47
SM-6040802-TP	28	24	SS-6090670-TP	8	43	SS-8150432-TH	20	69	WP-0641600-SC	48	65
SM-6040802-TP	28	25	SS-6092120-SP	26	20	SS-8151550-SP	8	15	WP-0650876-SD	24	64
SM-6040802-TP	28	26	SS-6092120-SP	26	21	SS-8660512-TP	14	44	WP-0650876-SD	46	31
SM-6040802-TP	28	30	SS-6110430-TP	12	64	SS-8660512-TP	14	46	WP-0651056-SH	2	23
SM-6041202-TP	20	54	SS-6110430-TP	48	54	SS-8660530-TP	20	74	WP-0740516-SP	44	40
SM-6041202-TP	20	55	SS-6110480-SP	14	42	SS-8660610-TP	8	46	WP-0820816-SD	24	72
SM-6041202-TP	20	56	SS-6110520-TP	24	81	SS-8660610-TP	10	39	WP-0841601-SC	6	22
SM-6051202-TP	22	6	SS-6110610-TP	5	27	SS-8660612-TP	14	43	WP-0841601-SC	32	22
SM-6051402-TP	14	40	SS-6110610-TP	6	15	SS-8660612-TP	14	45	WP-0841601-SC	32	23
SM-6051402-TP	20	57	SS-6110610-TP	20	82	SS-8660612-TP	20	75	WP-0871602-SE	32	24
SM-6051402-TP	24	28	SS-6111052-TP	48	62	SS-8661012-TP	8	50	WP-0871602-SE	32	50
SM-6051602-TP	20	58	SS-6111140-SP	20	72	SS-8661030-SP	8	70	WP-0952616-SD	12	36
SM-6052002-TP	20	59	SS-6111210-SP	8	16	SS-8661112-TP	14	47	WP-1221016-SP	14	51
SM-6052502-TP	20	60	SS-6111210-SP	24	49	SS-8661112-TP	14	48	WP-1252210-SC	14	52
SM-6060802-TP	4	26	SS-6121010-SP	24	42	SS-8661112-TP	20	77	WP-1302501-SC	32	25
SM-6060802-TP	24	34	SS-6121010-SP	24	66	SS-9090833-TP	8	48	WP-1302501-SE	6	23
SM-6061202-TP	20	61	SS-6121210-SP	18	43	SS-9090833-TP	14	41	WP-1612616-SE	34	15
SM-6062002-TP	24	40	SS-6121212-TP	12	31	SS-9110453-TP	14	49	WP-1702616-SE	32	26
SM-6082502-TP	32	20	SS-6121212-TP	48	17	SS-9110920-CP	6	16	WS-0410002-KN	35	21
SM-7030450-SC	5	20	SS-6121220-TP	18	9	SS-9111020-TP	2	21	WS-0861410-KR	32	1
SM-7040800-SC	28	23	SS-6150610-SP	46	35	SS-9121010-TP	6	17	WS-0861410-KR	32	27
SM-8050602-TP	24	29	SS-6150710-SP	10	35	SS-9151120-CP	22	9	WS-1253010-KN	6	24
SM-8050812-TP	24	41	SS-6151220-SP	12	32	SS-9151240-SN	6	19	WS-1253010-KN	32	28
SM-8060602-TP	20	62	SS-6151412-TP	8	8	SS-9661230-CP	8	45	WT-0430002-KN	2	48
SM-8060602-TP	22	7	SS-6151712-TP	18	14	TA-0750704-RO	2	45	WZ-1250300-KO	14	53
SM-8060602-TP	22	8	SS-6151812-TP	16	17	TA-0850604-RO	2	22	WZ-1250300-KO	14	54
SM-8061002-TP	20	63	SS-6153040-SP	18	50	TA-0850604-RO	2	52	WZ-1250300-KO	20	79
SM-8061002-TP	20	64	SS-6621220-SP	16	24	TA-1050504-RO	2	53	WZ-1590390-KP	20	42
SM-9041250-SC	32	49	SS-6681712-TP	8	9	TA-1250406-RO	2	54	101-02259	44	13
SM-9051450-SC	30	25	SS-7060310-SP	48	53	TA-1470704-RO	4	31	101-29104	4	39
SM-9122503-SE	32	21	SS-7080510-TP	8	44	TA-2100904-RO	2	55	105-02300	2	24
SM-9124503-SB	6	13	SS-7090410-SP	12	65	WP-0320500-SC	36	16	110-71602	10	26
SS-1060210-TP	12	63	SS-7090410-SP	44	5	WP-0320500-SD	20	68	110-71701	10	27
SS-1060210-TP	48	46	SS-7090620-TP	18	15	WP-0320501-SD	20	36	111-11309	8	71
SS-1110640-TP	5	8	SS-7090850-SP	28	29	WP-0330501-SB	5	29	111-85006	34	11
SS-1110640-TP	12	70	SS-7090910-SP	4	42	WP-0371016-SD	16	28	111-85055	34	1
SS-1110640-TP	14	64	SS-7090910-SP	44	14	WP-0430800-SC	10	62	111-85105	34	2
SS-1110640-TP	26	44	SS-7091110-SP	10	36	WP-0430801-SC	2	46	111-85204	34	3
SS-1110640-TP	48	59	SS-7110510-SP	12	33	WP-0450000-SD	2	47	111-85303	34	5
SS-1110840-SP	5	21	SS-7110570-SP	14	62	WP-0450000-SD	2	56	111-85352	34	4
SS-1110840-SP	5	22	SS-7110710-SP	4	29	WP-0450000-SD	2	56	111-85402	34	8
SS-1110840-SP	6	14	SS-7110710-SP	24	30	WP-0450000-SD	5	30	111-85501	34	13
SS-1110840-SP	20	66	SS-7110710-SP	26	22	WP-0450000-SD	24	50	135-08700	12	37
SS-1110840-SP	24	54	SS-7110710-SP	26	23	WP-0450000-SD	26	27	135-08809	12	38
SS-2110920-TP	8	68	SS-7110710-SP	26	24	WP-0450000-SD	44	3	135-08908	12	39
SS-2110920-TP	18	48	SS-7110710-SP	26	26	WP-0450801-SD	2	49	135-12405	12	72
SS-2110920-TP	18	49	SS-7110740-TP	12	66	WP-0450801-SD	4	36	135-13205	18	12
SS-2111010-TP	20	65	SS-7110740-TP	48	55	WP-0450801-SD	5	26	135-13304	18	13
SS-2111010-TP	20	67	SS-7110840-SP	4	18	WP-0450801-SD	8	17	135-25506	44	11
SS-2111010-TP	44	2	SS-7110840-SP	10	47	WP-0450801-SD	20	76	135-29607	26	28
SS-2621540-SP	20	70	SS-7110840-SP	12	34	WP-0450801-SD	26	25	135-29607	48	16
SS-3090610-SP	4	15	SS-7110840-SP	16	35	WP-0450801-SD	28	2	135-51205	44	33
SS-4090715-SP	2	39	SS-7110840-SP	18	25	WP-0450801-SD	28	3	135-51254	44	30
SS-4110715-SP	2	40	SS-7110840-SP	18	26	WP-0450801-SD	44	37	137-10850	14	55
SS-4110715-SP	44	34	SS-7110840-SP	26	45	WP-0450846-SP	12	69	137-10900	14	56
SS-4110715-SP	44	36	SS-7110840-SP	48	64	WP-0450846-SP	48	56	137-11007	14	57
SS-4110815-SP	2	41	SS-7111120-TP	4	34	WP-0501016-SD	18	39	137-86306	4	20
SS-4110815-SP	5	23	SS-7111120-TP	5	28	WP-0501016-SD	24	31	137-86306	4	33
SS-4110815-SP	28	27	SS-7111410-TP	10	37	WP-0501016-SD	24	43	138-16608	4	21
SS-4110815-SP	28	28	SS-7111410-TP	20	71	WP-0520656-SA	6	20	138-16855	12	40
SS-4110915-SP	5	24	SS-7151120-SP	8	42	WP-0520656-SA	6	21	138-17408	16	8
SS-4111015-SP	2	42	SS-7151610-SP	24	46	WP-0531000-SC	30	24	138-17457	16	1
SS-4111015-SP	2	43	SS-7661540-SP	10	38						

PART NO 品番	PAGE 頁	REF NO	PART NO 品番	PAGE 頁	REF NO	PART NO 品番	PAGE 頁	REF NO	PART NO 品番	PAGE 頁	REF NO
139-43204	44	39									
178-45009	40	29									
202-43200	32	29									
291-45505	2	50									

JUKI®

JUKI 株式会社

JUKI CORPORATION
INTERNATIONAL SALES DIVISION

お問い合わせ、ご相談は
To order or for further
information,
please contact :

※このパーツリストは商品改良のため予告なく変更する事があります。

* The description covered in this parts list is subject to change for improvement of the commodity without notice.

※このパーツリストは、1997年2月 現在の商品仕様で編集したものです。

* This parts list is edited to conformance with the product specifications as of February, 1997.

From the library of Superior Sewing Machine & Supply LLC